

Cours & marchés

Bovins

Gros bovins vifs [prix moyen en kg carcasse]		Les marchés en Sud-Est Centre			
Marchés	cat.	Laissac 01/06/2021	Bourg-en-Bresse 01/06/2021	St-Christophe-en B. 26/05/2021	National 24/05 au 30/05/2021
Vaches viande (V)	U	4,10 €		4,30 €	4,71 €
	R	3,60 €	3,90 €	4,15 €	4,12 €
	O	3,15 €	3,30 €	-	3,55 €
Vaches mixte (M)	R	3,20 €	-	-	(R-) 3,40 €
	O	3,05 €	3,15 €	-	(O+) 3,38 €
Vaches lait (L)	O	2,85 €	-	-	(O-) 3,10 €
	P	2,70 €	2,75 €	-	(P+) 3,05 €
Génisses VML	U	-	4,45 €	4,80 €	4,72 €
	R	3,45 €	3,90 €	4,35 €	4,23 €
	O	3,15 €	3,15 €	-	3,40 €
Taureaux VML	URO	2,90 €	2,70 €	3,20 €	(U-) 3,24 €

Gros bovins morts entrée abattoir [en euros/kg net, frais de transport inclus]

Cotations du Bassin Centre-Est du 24/05 au 30/05/2021

Jeunes bovins 12 à 24 mois		E	U=	R=	R=	O+	O=	P+
Viande hors BI/Parth		3,96 €	3,96 €	3,76 €	-	-	-	-
Races mixte		-	-	3,42 €	3,41 €	-	-	-
Races lait		-	-	-	-	-	-	3,25 €
Bœufs		E	U=	R=	R=	O+	O=	P+
Races à viande		-	-	-	-	-	-	-
Races mixte		-	-	-	-	-	-	-
Races lait		-	-	-	-	-	-	3,19 €
Vaches		U=	U-	R+	O+	O=	P+	P=
Viande hors BI/Parth - 10 ans +350 kg		4,40 €	4,26 €	4,21 €	3,75 €	-	-	-
Charolaise - 10 ans +350 kg		4,33 €	4,26 €	4,21 €	4,18 €	-	-	-
Limousine - 10 ans +350 kg		-	4,38 €	4,26 €	-	-	-	-
Races mixte		-	-	-	-	3,33 €	-	-
Races lait		-	-	-	-	-	3,26 €	3,04 €
Viande mixte lait		-	-	-	-	-	-	-
Viande +350 kg		4,79 €	4,52 €	4,37 €	4,21 €	-	-	-

Tendance : Commerce actif en femelles grâce à la reprise des restaurants. Marché calme en JB..

Jeunes bovins entrée abattoirs U = Viande hors BI/Parth

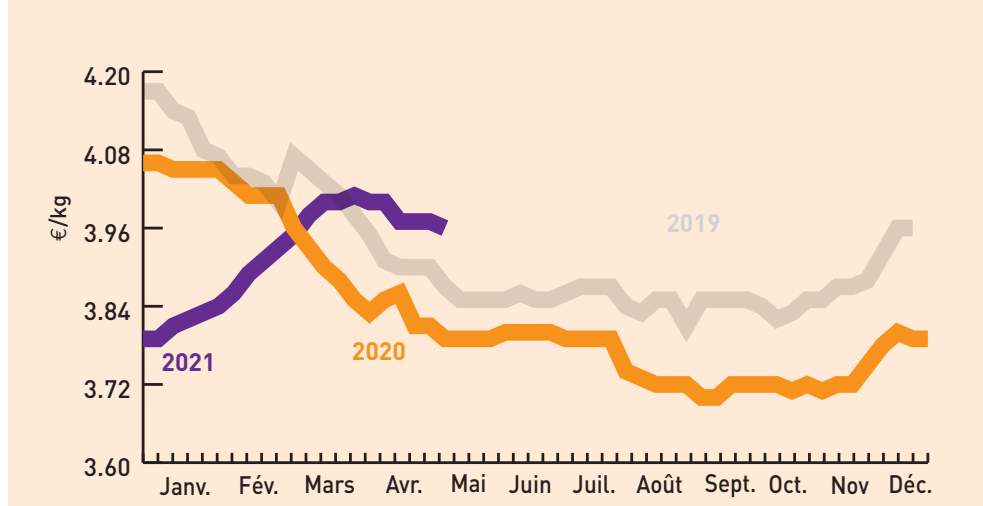

Gros bovins morts entrée abattoir [en euros/kg net, frais de transport inclus]

Cotations du Bassin Grand Sud du 24/05 au 30/05/2021

Jeunes bovins 12 à 24 mois		U+	U=	R+	R=	O+	O=	P+	P=
Viande hors BI/Parth		4,01 €	3,99 €	3,93 €	-	-	-	-	-
Vaches		U+	U=	R+	R=	O+	O=	P+	P=
Viande hors BI/Parth - 10 ans +350 kg		4,81 €	4,59 €	4,42 €	4,32 €	-	-	-	-
Charolaise - 10 ans +350 kg		-	-	4,25 €	4,15 €	-	-	-	-
Races mixte		-	-	-	-	3,38 €	3,33 €	-	-
Races lait		-	-	-	-	-	-	3,08 €	3,11 €
Génisses		U=	U-	R+	R=	O+	O=	P+	P=
Viande + 350 kg		4,85 €	4,74 €	4,52 €	4,29 €	-	-	-	-

Tendance : Application du réseau.

Indicateurs de marché : semaine 20 du 17/05 au 21/05/2021

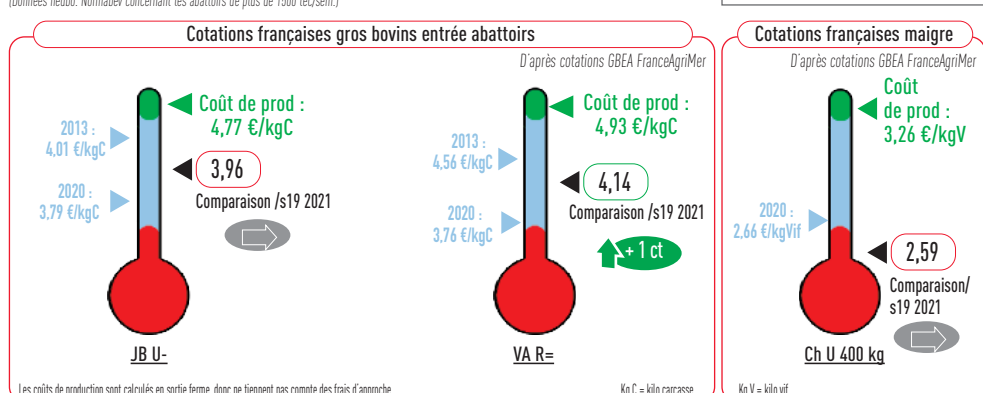
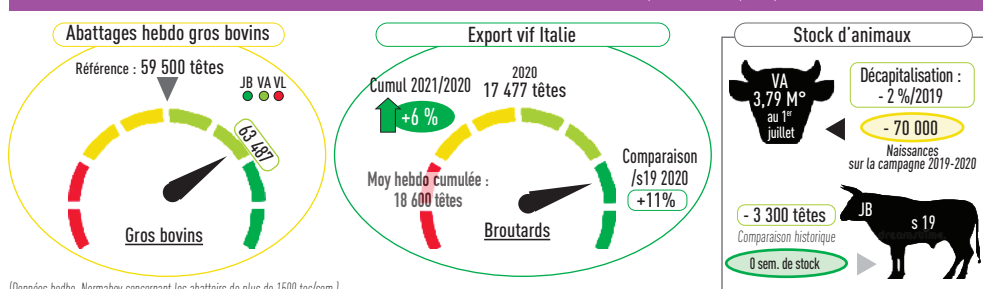

* Sources : Normabov, DRAG - données françaises, GEB-Ibète d'après INSEE et BDN et SFE Normabov (Boquet Modèren), cotations FAM, cotations Molène, INSEE

Génisses U cotations nationales - VML

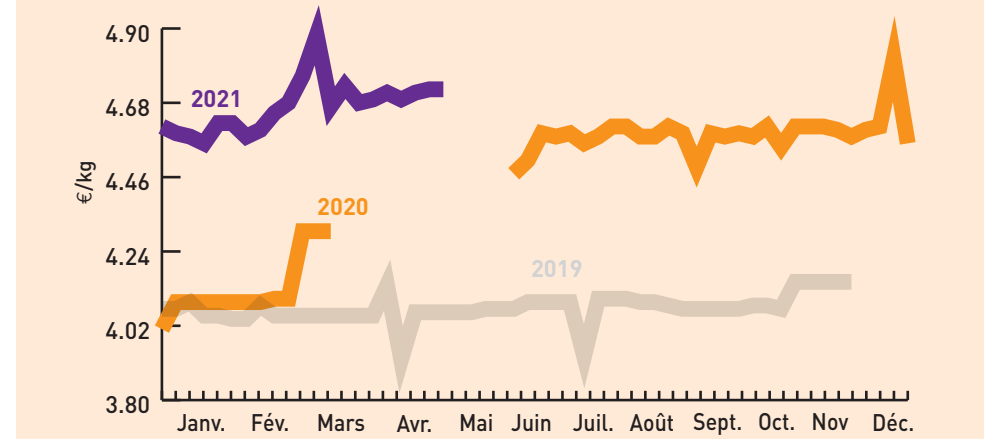

Marché de Moulin-Engilbert du 25/05/2021

Génisses	U	R	U	R
24 à 36 mois	2,35 €	1,90 €	2,22 €	-

Marché de Bourg-en-Bresse du 01/06/2021

Charolais	U		R	
Mâles légers de 250-300 kg	2,80 €		2,60 €	
Mâles légers de 300-350 kg	2,75 €		2,50 €	
Mâles légers de 350-400 kg	2,70 €		2,45 €	
Femelles légères de 250-300 kg	2,80 €		2,50 €	
Femelles légères de 300-350 kg	2,70 €		2,45 €	
Femelles légères de 350-400 kg	2,60 €		2,35 €	

Brouard charolais (6 à 12 mois, au kg vif)		Marché de St Christophe-en-Brionnais du 26/05/2021	
Mâles légers	U (mini-maxi)	R (mini-maxi)	
250-300 kg	2,60-2,88 €		
300-350 kg	2,72-2,87 €		
350-400 kg	2,59-2,72 €		

Brouard charolais (6 à 12 mois, au kg vif)		Marché de Moulin-Engilbert du 25/05/2021	
Mâles	U (mini-maxi)	R (mini-maxi)	
250-300 kg			
300-350 kg			
350-400 kg	2,68-2,74 €	2,40-2,65 €	
400-450 kg	2,71-2,86 €		

Bovins destinés à l'engraissement [prix au kg vif départ exploit.]		Dijon 24/05 au 30/05/2021	
Mâles 6-12 mois	300 kg	-	-
	350 kg	-	2,68 €
	400 kg	-	2,61 €
Mâles 12-24 mois	450 kg	-	2,47 €
	Femelles 6-12 mois	270 kg	-
Femelles 12-24 mois	400 kg	-	2,58 €

Tendance : Augmentation des volumes et de la demande. Les cours progressent.

Cours & marchés

Veaux

Veaux de boucherie [kg net entrée abattoir]		Cotations nationale FranceAgriMer du 24/05 au 30/05/2021			
Cat.		Blanc	Rose clair	Rose	Rouge
E		-	8,89 €	-	-
U		-	8,44 €	5,58 €	-
R		-	5,38 €	4,17 €	-
O		-	4,57 €	3,61 €	-

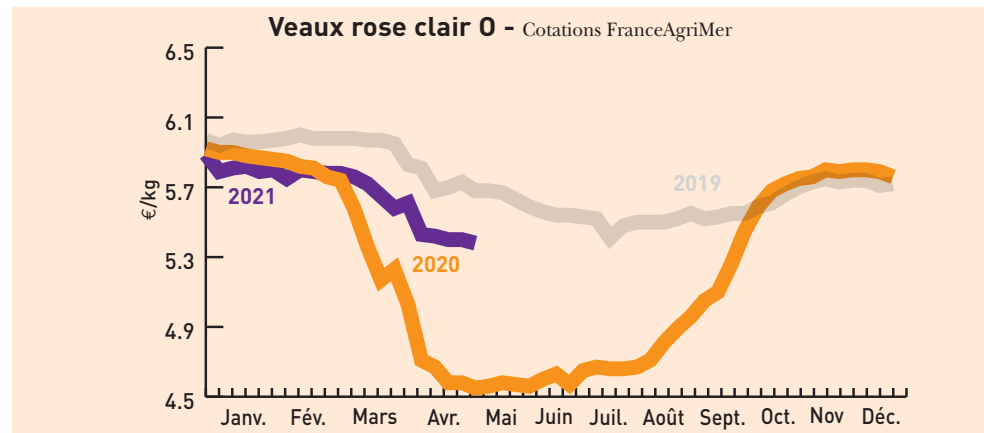

Jeunes veaux (prix min-maxi en euros)

		Marchés régionaux du 31/05 au 01/06/2021			
St Laurent de Chamousset [veau de 10 j à 4 sem]		Mâles croisement	Femelles croisement	Mâles Montbéliard	Laitiers mâles
Saint Étienne (veau 45-50 kg - Mixte)		150-280 €	110-170 €	70-110 €	20-40 €
Saint Étienne (veau 50-60 kg - Mixte)		310-410 €	220-290 €	50-65 kg 130-200 €	50-70 €
Saint Étienne (Supérieur élevage)		430-500 €	320-380 €	220-270 €	80-110 €
Bourg-en-Bresse (veau 45-50 kg - engrais)		180-270 €	150-205 €	120-170 €	30-60 €

Caprins

Chevreau vif [«départ élevage» hors taxe exprimé en euro/kg vif] Cotations FranceAgriMer du 24/05 au 30/05/2021

Poids	Prix moyen	Variation	
		Valeurs	%
8 à 11 kg	2,47	0,00	0,00 %

Ovins

[prix entrée abattoir - HT exprimé en euros/kg de carcasse (5^e quartier inclus)] Cotations FranceAgriMer du 24/05 au 30/05/2021

Cat.	Poids	U	R	O
Couvert	13-16 kg		7,71 €	7,44 €
Couvert	16-19 kg		7,61 €	7,09 €
Gras	13-16 kg		-	-
Gras	16-19 kg		7,10 €	6,67 €

Prix moyen pondéré des agneaux

Prix moyen pondéré des agneaux Moyenne agneaux Rungis

7,31 € (-0,07) 8,46 € (-0,20)

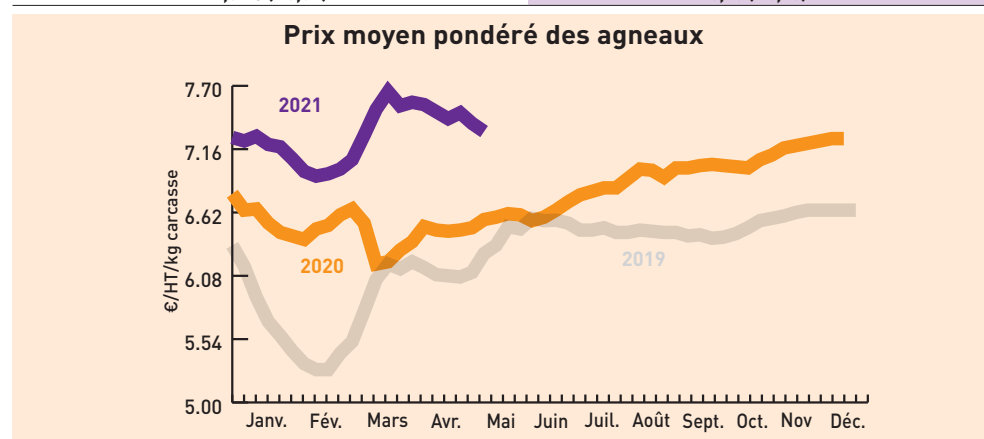

Porcins

Porcs charcutiers cadran de Plérin (5140 porcs présentés) Cotations du lundi 31 mai 2021

Prix moyen [sur une base de 56 TMP] : 1,546 €

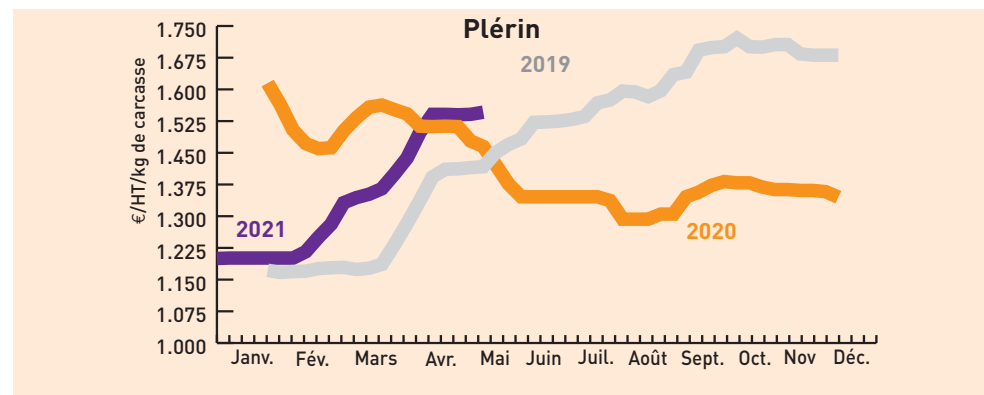

Porcs abattus en Rhône-Alpes Cotations FranceAgriMer du 21/05 au 27/05/2021

1,75 €/carcasse euros

Fruits et légumes

unité : le kg [*] unité utilisée sauf mention contraire		Cotations du 01/06/2021		
		Lyon	Avignon-Cavaillon 27/05/2021	Rungis 01/06/2021
	Abricot type orangé rouge France cat I 45-50 mm	2,90 €	3,65 €	3,50 €
	Abricot type orangé rouge France cat I 50-55 mm	3,50 €	4,80 €	4,00 €
	Asperge verte France 16-22 mm plateau	8,00 €	8,00 €	8,00 €
	Asperge violette France 16-22mm plateau	6,80 €	- (tbl.viol) 6,80 €	-
	Aubergine longue violette France cat I	1,80 €	2,05 €	1,80 €
	Carotte France avec fane cat I botte (la botte)	1,15 €	-	-
	Céleri-rave France	0,90 €	1,40 €	1,00 €
	Cerise rouge France cat I 24 mm plateau	4,50 €	6,00 €	3,50 €
	Chicoré Scarole France cat I colis de 10 (la pièce)	1,70 €	1,65 € (colis 8)	13,50 €
	Concombre France France cat I colis de 10 (la pièce)	0,55 €	1,50 € (400-500 g-12p)	9,50 € (500-600 g)
	Courgette verte France cat I 14-21 cm plateau	0,95 €	1,10 €	1,10 €
	Echalote France cat I	4,80 €	(longue) 4,65 €	4,50 €
	Endive France extra colis 5 kg	2,10 €	2,20 €	1,80 €
	Épinard France cat.I	1,70 €	(feuilles) 2,45 €	1,60 €
	Fraise Gariguet France cat.I barq. 250 g	9,60 €	- (1 kg)	10,00 €
	Fraise standard France cat.I panier 1 kg	7,50 €	7,75 € (500 g)	8,50 €
	Framboise France barq 125 g	16,00 €	-	-
	Laitue feuille de chêne blonde France cat I colis de 12 (la pièce)	0,60 €	0,70 € (les 12 p)	6,50 €
	Laitue feuille de chêne rouge France cat I colis de 12 (la pièce)	0,62 €	0,70 € (les 12 p)	6,50 €
	Laitue pommée France cat I colis de 12 (la pièce)	0,60 €	0,70 € (les 12 p)	6,50 €
	Mâche Coquille barq. 150 g	1,00 €	-	1,15 €
	Melon Charentais jaune France cat I 1150-1350 g plateau (la pièce)	3,00 €	(800-950 g) 4,60 € (950-1150g)	1,10 €
	Melon Charentais jaune France cat I 650-800 g plateau (la pièce)	1,70 €	-	-
	Navet rond violet France	1,50 €	1,70 €	1,40 €
	Oignon blanc frais cat I botte (la botte)	0,85 €	-	1,30 €
	Oignon jaune France cat I 40-60 mm	0,38 €	-	0,35 €
	Pois à écosser France cat I	6,50 €	6,00 €	6,00 €
	Pois Gourmand France cat I	8,00 €	6,00 €	-
	Pomme de terre ferme Agata France lavée cat I 50-75 mm sac 10 kg	0,43 €	0,70 €	-
	Pomme de terre ferme Charlotte France cat I carton 12,5 kg	1,00 €	-	-
	Pomme de terre Chérie France cat I carton 12,5 kg	1,10 €	1,05 €	0,85 €
	Pomme Gala France cat.I 210/270 g plateau 2 rg	1,80 €	-	1,80 €
	Pomme Golden France cat.I 136/200 g caisse vrac	1,00 €	-	-
	Pomme Golden France cat.I 170/220 g plateau 2 rg	1,20 €	-	1,20 €
	Pomme Golden France cat.I 201/270 g plateau 2 rgs	1,60 €	1,75 €	-
	Pomme Granny Smith France cat.I 201/270 g plateau 1 rg	1,70 €	(170/220 g) 1,90 €	1,60 €
	Radis demi-long France (botte)	0,72 €	(long) 0,75 €	0,75 €
	Tomate allongée cœur France cat I 82-102 mm	1,80 €	2,30 €	1,60 €
	Tomate cerise ronde rouge France barq 250 g	4,00 €	-	-
	Tomate ronde France grappe cat I	0,90 €	1,20 €	0,90 €

Vins des Côtes du Rhône

Enregistrement des transactions vrac		Cumuls du 21/05 au 27/05/2021			
AOC	Mill.	Volume (hl)	Prix moyen	Prix moyen millésime cumul	Volume campagne tout millésime
Côtes-du-rhône régional					
		7 380			870 436
	Rouge conventionnel	2020	6 615	147,2 €	129,5 €
	Blanc millésime	2020	256	200,1 €	158,8 €
Côtes du Rhône villages					
		3 155			141 412
	CDR Villages avec NG		2 506		49 021
	CDR Villages sans NG		649		92 390
	Rouge conventionnel	2020	2 324	161,3 €	157,3 €
Cairanne					
		475			8 234
	Rouge millésime	2020	440	ns	270,4 €
	Rouge conventionnel	2020	440	ns	265,1 €
Côte-Rotie					
		44			2 767
	Rouge Conventionnel	38	ns	1 649,9 €	-
Gigondas					
		643			15 471
	Rouge Conventionnel			744,3 €	728,3 €
Vacqueyras					
		1 504			15 057
	Rouge millésime	2020	809	464,8 €	461,5 €
	Rouge Conventionnel		262	465,6 €	455,4 €
Ventoux					
		176			145 215