

Cours & marchés

Bovins

Gros bovins vifs (prix moyen en kg carcasse)		Les marchés en Sud-Est Centre			
Marchés	cat.	Laissac 24/05/2022	Bourg-en-Bresse 24/05/2022	St-Christophe-en B. 25/05/2022	National 23/05 au 29/05/22
Vaches viande (V)	U	5,05 €		5,25 €	5,54 €
	R	4,80 €	5,05 €	5,15 €	5,24 €
	O	4,75 €	4,70 €		5,02 €
Vaches mixte (M)	R	4,75 €			(R-) 5,00 €
	O	4,70 €	4,70 €		(O+) 4,99 €
Vaches lait (L)	O	4,65 €			(O-) 4,87 €
	P	4,55 €	4,45 €		(P+) 4,88 €
Génisses VML	U	-	5,35 €	5,40 €	5,48 €
	R	4,85 €	5,05 €	5,25 €	5,24 €
	O	4,75 €	4,55 €		5,01 €
Taureaux VML	URO	4,60 €	4,25 €	4,75 €	(U-) 4,82 €

VML : viande, mixte, lait

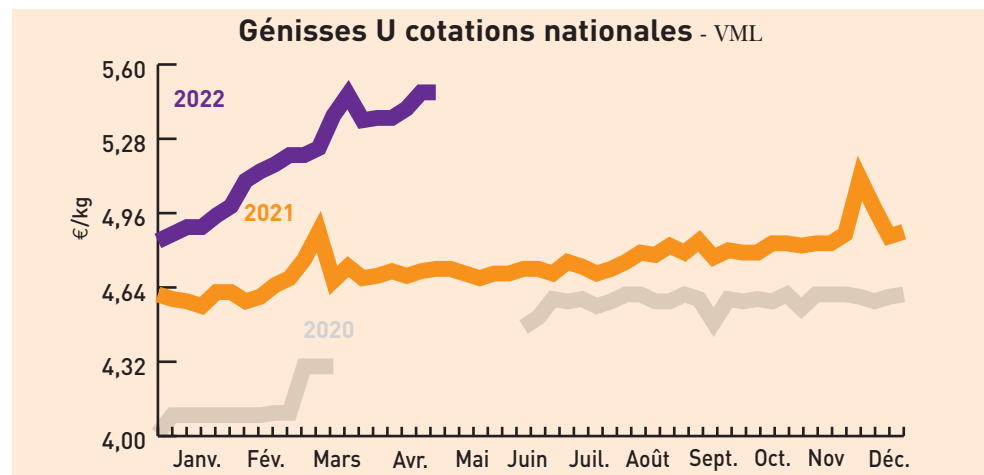

Marché de Moulin-Engilbert du 24/05/2022		Marché de Sancoins du 25/05/2022	
Génisses	U	R	U
24 à 36 mois	2,97 €	2,68 €	2,70 €
Vaches charolaises			
- 5 ans	2,98 €	2,82 €	2,72 €
5 à 10 ans	2,94 €	2,72 €	2,68 €
+ 10 ans	-	2,61 €	2,57 €

Brouardats (6 à 12 mois, prix au kg vif)		Marché de Bourg-en-Bresse du 24/05/2022	
	U	R	
Charolais			
Mâles légers de 250-300 kg	3,35 €	2,90 €	
Mâles légers de 300-350 kg	3,25 €	2,80 €	
Mâles légers de 350-400 kg	3,25 €	2,80 €	
Femelles légères de 250-300 kg	3,15 €	3,05 €	
Femelles légères de 300-350 kg	3,10 €	3,00 €	
Femelles légères de 350-400 kg	3,15 €	2,90 €	
Croisés charolais			
Mâles légers de 250-300 kg	3,35 €	2,90 €	
Mâles légers de 300-350 kg	3,25 €	2,80 €	
Mâles légers de 350-400 kg	3,20 €	2,80 €	
Femelles légères de 250-300 kg	3,15 €	2,40 €	
Femelles légères de 300-350 kg	3,10 €	2,40 €	
Femelles légères de 350-400 kg			

Brouardats charolais (6 à 12 mois, au kg vif)		Marché de St Christophe-en-Brionnais du 25/05/2022	
Mâles légers	U (mini-maxi)	R (mini-maxi)	
250-300 kg	3,10-3,45 €	2,96-2,96 €	
300-350 kg	3,05-3,52 €	2,90-3,00 €	
350-400 kg	3,00-3,51 €	-	
Femelles légères			
250-300 kg		2,40-2,90 €	
300-350 kg	2,90-3,35 €	-	
350-400 kg	-	-	

Brouardats charolais (6 à 12 mois, au kg vif)		Marché de Moulin-Engilbert du 24/05/2022	
Mâles	U (mini-maxi)	R (mini-maxi)	
250-300 kg	3,46-3,48 €	3,14-3,22 €	
300-350 kg	-	-	
350-400 kg	3,37-3,48 €	-	
400-450 kg	-	-	

Bovins destinés à l'engraissement (prix au kg vif départ exploit.)		Dijon 23/05 au 29/05/2022	
Mâles 6-12 mois	E	U	R
300 kg	-	-	-
350 kg	-	-	-
400 kg	-	3,42 €	-
Mâles 12-24 mois			
450 kg	-	3,31 €	-
Femelles 6-12 mois			
270 kg	-	3,04 €	-
Femelles 12-24 mois			
400 kg	-	2,98 €	-

Gros bovins morts entrée abattoir (en euros/kg net, frais de transport inclus)		Cotations du Bassin Centre-Est du 23/05 au 29/05/22						
Jeunes bovins 12 à 24 mois		E	U=	R=	R-	O+	O=	P+
Viande hors BI/Parth		-	5,23 €	5,05 €	-	-	-	-
Races mixte		-	-	4,88 €	4,87 €	4,83 €	-	-
Races lait		-	-	-	-	-	4,81 €	-
Bœufs								
Races à viande		-	-	-	-	-	-	-
Races mixte		-	-	-	-	4,95 €	-	-
Races lait		-	-	-	-	-	-	-
Vaches								
Viande hors BI/Parth - 10 ans +350 kg		5,35 €	5,32 €	5,26 €	-	-	-	-
Charolaise - 10 ans +350 kg		5,35 €	5,31 €	5,25 €	-	-	-	-
Limousine - 10 ans +350 kg		-	5,36 €	5,28 €	-	-	-	-
Races mixte		-	-	-	4,95 €	4,92 €	-	-
Races lait		-	-	-	-	-	4,81 €	4,78 €
Génisses								
Viande mixte lait		-	-	-	-	-	-	-
Viande +350 kg		5,50 €	5,36 €	5,30 €	5,24 €	-	-	-

Tendance : Commerce calme. Faiblesse du niveau de consommation et retour de l'import.

Gros bovins morts entrée abattoir (en euros/kg net, frais de transport inclus)		Cotations du Bassin Grand Sud du 23/05 au 29/05/22						
Jeunes bovins 12 à 24 mois		U+	U=	R+	R=	O+	O=	P+
Viande hors BI/Parth		5,28 €	5,27 €	5,23 €	-	-	-	-
Vaches								
Viande hors BI/Parth - 10 ans +350 kg		-	5,48 €	5,35 €	5,28 €	-	-	-
Charolaise - 10 ans +350 kg		-	-	5,33 €	5,28 €	-	-	-
Races mixte		-	-	-	-	4,99 €	-	-
Races lait		-	-	-	-	-	4,88 €	4,82 €
Génisses								
Viande + 350 kg		5,43 €	5,37 €	5,32 €	5,25 €	-	-	-

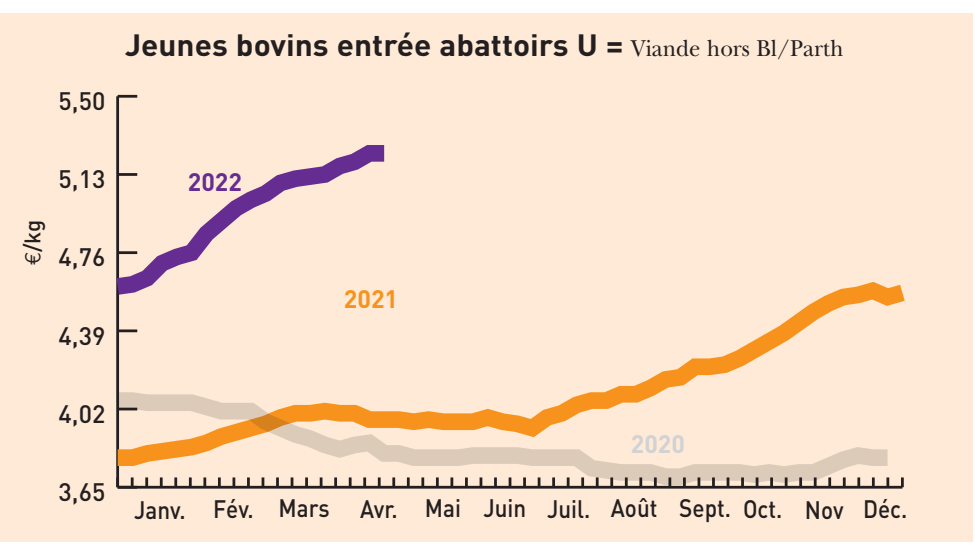

Gros bovins morts entrée abattoir (en euros/kg net, frais de transport inclus)		Cotations du Bassin Grand Sud du 23/05 au 29/05/22						
Jeunes bovins 12 à 24 mois		U+	U=	R+	R=	O+	O=	P+
Viande hors BI/Parth		5,28 €	5,27 €	5,23 €	-	-	-	-
Vaches								
Viande hors BI/Parth - 10 ans +350 kg		-	5,48 €	5,35 €	5,28 €	-	-	-
Charolaise - 10 ans +350 kg		-	-	5,33 €	5,28 €	-	-	-
Races mixte		-	-	-	-	4,99 €	-	-
Races lait		-	-	-	-	-	4,88 €	4,82 €
Génisses								
Viande + 350 kg		5,43 €	5,37 €	5,32 €	5,25 €	-	-	-

Tendance : Application du réseau.

Indicateurs de marché : semaine 20 du 16/05 au 22/04/2022

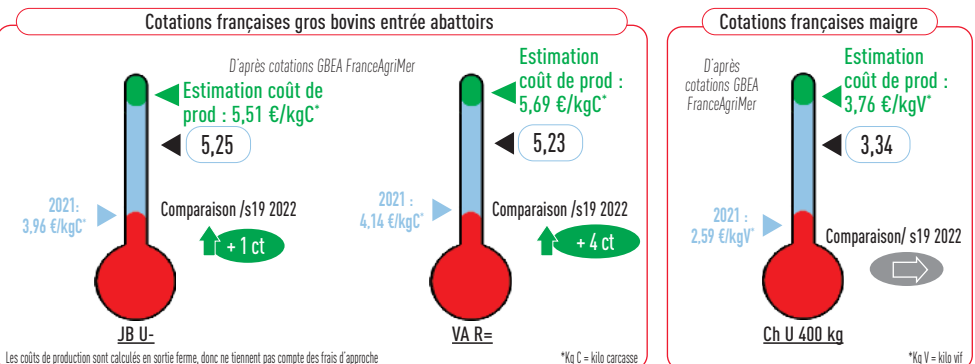
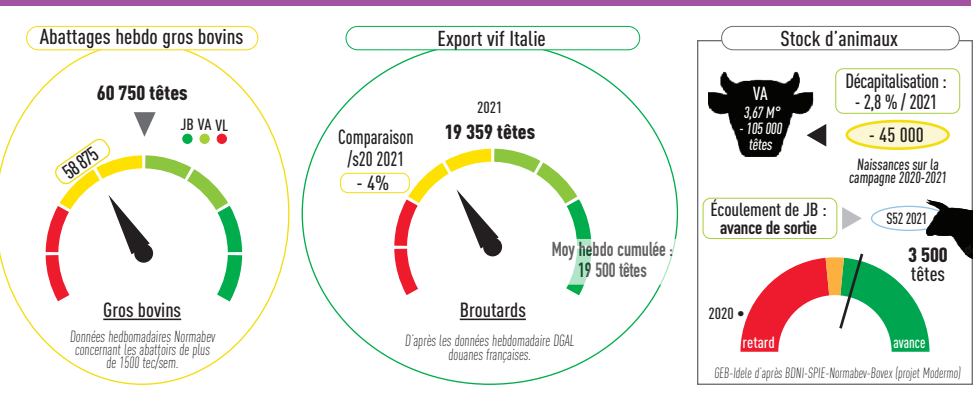

Cours & marchés

Veaux

Veaux de boucherie (kg net entrée abattoir)		Cotations nationale FranceAgriMer du 23/05 au 29/05/2022			
Cat.		Blanc	Rose clair	Rose	Rouge
E		-	9,02 €	-	-
U		-	7,91 €	6,02 €	-
R		-	7,02 €	5,15 €	-
O		-	6,69 €	4,98 €	4,31 €

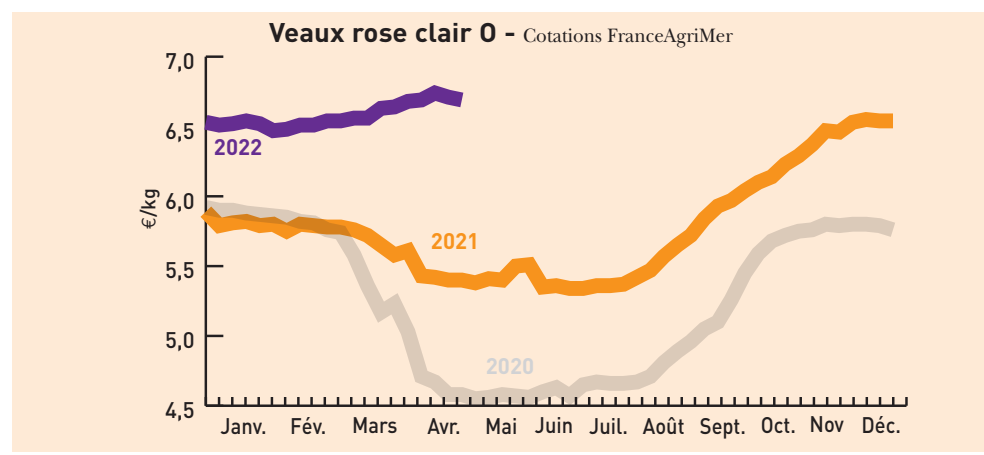

Jeunes veaux (prix min-maxi en euros)		Marchés régionaux du 30/05 au 31/05/2022			
		Mâles croisement	Femelles croisement	Mâles Montbéliard	Laitiers mâles
St Laurent-de-Chamousset (veau de 10 j à 4 sem) Supérieure/Élevage (mini-maxi)				-	460-525 €
Saint Étienne (veau 45-50 kg - Mixte)		190-280 €	120-190 €	(-45 kg) 80-120 €	30-55 €
Saint Étienne (veau 50-60 kg - Mixte)		320-410 €	210-310 €	(45 à 50 kg) 140-220 €	65-85 €
Saint Étienne (Supérieur élevage)		420-500 €	330-400 €	240-300 €	85-130 €
Bourg-en-Bresse (veau 45-50 kg - engrais)		110-150 €	-	105-145 €	50-60 €

Caprins

Chevreau vif (prix «départ élevage» hors taxe exprimé en euro/kg vif) Cotations		FranceAgriMer du 23/05 au 29/05/2022	
Poids	Prix moyen	Valeurs	%
8 à 11 kg	3,31	0,00	0,00

Ovins

Prix entrée abattoir - HT exprimé en euros/kg de carcasse (5 ^e quartier inclus) Cotations FranceAgriMer du 23/05 au 29/05/2022		Cotations FranceAgriMer du 23/05 au 29/05/2022		
Cat.	Poids	U	R	O
Couvert	13 - 16 kg	-	8,26 €	8,02 €
Couvert	16 - 19 kg	-	8,14 €	7,77 €
Gras	13 - 16 kg	-	-	-
Gras	16 - 19 kg	-	7,78 €	-

Prix moyens pondéré (entrée abattoir HT exprimé en euros/kg de carcasse (5 ^e quartier inclus) Cotations FranceAgriMer du 23/05 au 29/05/22		Moyenne agneaux Rungis	
Prix moyen pondéré des agneaux			
	7,93 € (-0,13)		8,45 (=)

Prix moyen pondéré des agneaux

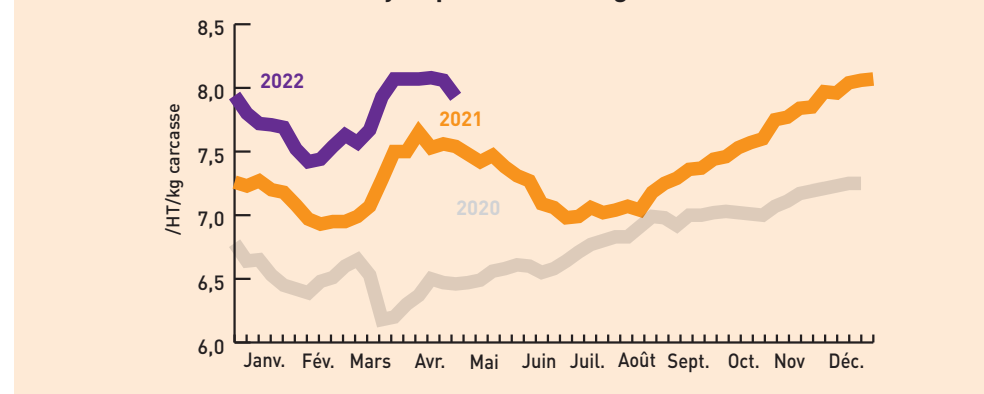

Porcins

Porcs charcutiers cadran de Plérin (5 171 porcs présentés) Cotations du lundi 30 mai 2022	
Prix moyen (sur une base de 56 TMP) :	1,698 €

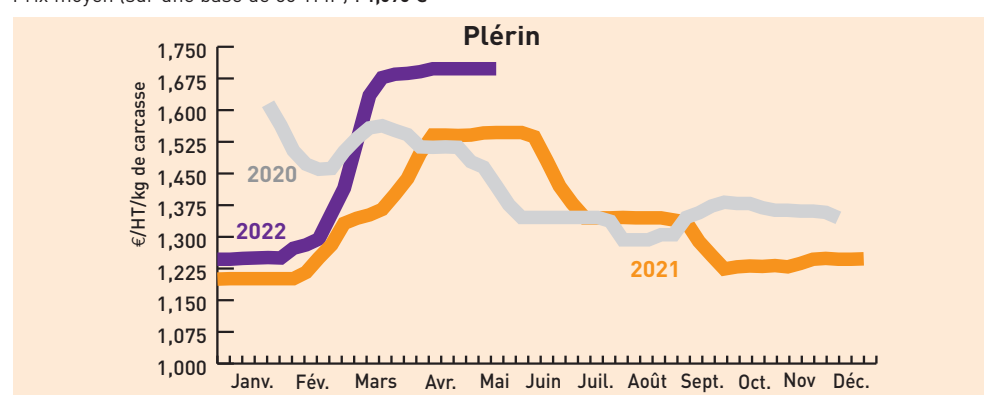

Porcs abattus en Rhône-Alpes Cotations FranceAgriMer du 20/05/22 au 26/05/2022	
Prix moyen	1,98 € /carcasse euros

Fruits et légumes

unité : le kg* [*] unité utilisée sauf mention contraire	Cotations du	Lyon	Avignon-Cavaillon	Rungis
		31/05/2022	19/05/2022	31/05/2022
Abricot type orangé rouge France cat I 40-45 mm		2,40 €	-	2,50 €
Asperge violette France cat I 16-22 mm plateau		4,00 €	-	4,50 €
Bette France plateau		1,50 €	-	1,60 €
Carotte France avec fane cat.I botte (la botte)		1,05 €	1,20 €	-
Céleri branche blanc France coupé cat I		1,60 €	(vert) 1,50 €	(vert) 1,30 €
Céleri rave France		1,00 €	1,45 €	0,90 €
Cerise rouge France cat I 24 mm plateau		2,80 €	-	3,00 €
Cerise rouge France cat I 26 mm plateau		3,80 €	-	3,80 €
Chicorée frisée France cat.I colis de 10 (la pièce)		1,70 €	1,80 €	(les 8) 11,50 €
Chicorée Scarole France cat.I colis de 10 (la pièce)		1,70 €	1,80 €	(les 8) 11,50 €
Chou fleur France couronné cat.I gros (les 6 pièces)		14,50 €	(les 6) 11,80 €	(les 6) 13,50 €
Concombre France cat I 300-400 g colis de 12 (la pièce)		0,70 €	(400-500g) 12,50 €	-
Concombre France cat I 400-500 g colis de 12 (la pièce)		0,75 €	-	-
Courgette verte France cat I 14-21 cm plateau		0,90 €	1,35 €	0,90 €
Endive France extra colis 5 kg		1,30 €	1,45 €	1,10 €
Épinard France cat I		1,50 €	(feuilles) 2,15 €	1,60 €
Fraise standard France cat I barq. 500 g		6,00 €	5,90 €	6,00 €
Laitue Feuille de chêne blonde France cat.I colis de 12 (la pièce)		0,53 €	(les 12 p) 6,50 €	0,75 €
Laitue Feuille de chêne rouge France cat.I colis de 12 (la pièce)		0,53 €	(les 12 p) 6,50 €	0,80 €
Laitue pommée France cat.I colis de 12 (la pièce)		0,53 €	(les 12 p) 6,50 €	0,80 €
Mâche blonde France		6,00 €	-	-
Mâche Coquille France barq.150 g (les 150g)		1,10 €	-	-
Navet long-blanc France		1,30 €	1,65 €	-
Navet rond violet France		1,35 €	1,60 €	-
Oignon jaune France cat.I 40-60mm		0,48 €	-	0,36 €
Persil frisé France		2,50 €	0,75 €	2,30 €
Poireau France cat.II 20-40mm colis 10kg		1,50 €	1,10 €	1,30 €
Pomme Chantecler France cat.I 170/220 g caisse litée		1,20 €	-	-
Pomme Chantecler France cat.I 201/270 g plateau 1 rg		1,80 €	-	1,80 €
Pomme de terre Agata France lavée cat.I 50-75 mm sac 10 kg		0,53 €	0,85 €	-
Pomme de terre chair ferme Charlotte France cat.I carton 12,5kg		0,90 €	-	0,80 €
Pomme de terre chérie France cat.I carton 12,5kg		1,00 €	-	0,80 €
Pomme Gala France cat.I 170/220 g plateau 2rg		1,20 €	-	-
Pomme Gala France cat.I 201/270 g plateau 1rg		1,60 €	1,80 €	1,70 €
Pomme Golden France cat.I 170/220 g plateau 2rg		1,10 €	-	1,30 €
Pomme Golden France cat.I 201/270 g plateau 1rg		1,50 €	1,85 €	-
Pomme Granny Smith France cat. I 201/270 g plateau 1 rg</				