

Cours & marchés

Bovins

Gros bovins vifs (prix moyen en kg carcasse)		Les marchés en Sud-Est Centre			
Marchés	cat.	Laissac 05/12/2023	Bourg-en-Bresse 05/12/2023	St-Christophe-en B. 29/11/2023	National 27/11/23 au 03/12/23
Vaches viande (V)	U	5,70 €	-	5,40 €	(U=) 5,81 €
	R	5,25 €	4,75 €	5,20 €	(R=) 5,39 €
	O	4,45 €	-	-	(O=) 4,93 €
Vaches mixte (M)	R	4,65 €	-	-	(R-) 4,47 €
	O	4,05 €	3,90 €	-	(O=) 4,41 €
Vaches lait (L)	O	3,85 €	-	-	(O=) 4,03 €
	P	3,60 €	3,35 €	-	(P+) 3,98 €
Génisses VML	U	-	5,55 €	5,70 €	(U=) 5,85 €
	R	5,10 €	5,15 €	5,55 €	(R=) 5,44 €
	O	4,45 €	4,40 €	-	(O=) 4,68 €
Taureaux VML	URO	3,95 €	3,65 €	4,05 €	(U=) 4,30 €

VML : viande, mixte, lait

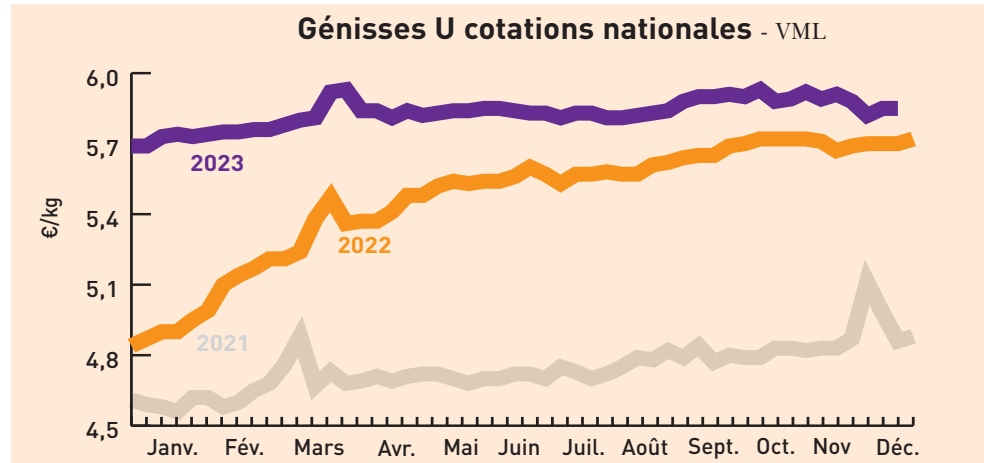

Marché de Moulin-Engilbert du 28/11/2023		Marché de Sancoins du 29/11/2023	
Génisses	U	R	U
24 à 36 mois	2,80 €	1,82 €	-
Vaches charolaises			
- 5 ans	2,69 €	2,55 €	2,78 €
5 à 10 ans	2,62 €	2,43 €	2,78 €
+ 10 ans	2,49 €	2,36 €	-

Marché de Bourg-en-Bresse du 05/12/2023	
Broutards (6 à 12 mois, prix au kg vif)	R
Charolais	2,70 €
Mâles légers de 250-300 kg	3,15 €
Mâles légers de 300-350 kg	3,20 €
Mâles légers de 350-400 kg	3,15 €
Femelles légères de 250-300 kg	2,90 €
Femelles légères de 300-350 kg	3,00 €
Femelles légères de 350-400 kg	-
Croisés charolais	
Mâles légers de 250-300 kg	3,05 €
Mâles légers de 300-350 kg	3,05 €
Mâles légers de 350-400 kg	3,15 €
Femelles légères de 250-300 kg	3,05 €
Femelles légères de 300-350 kg	3,20 €
Femelles légères de 350-400 kg	-

Marché de St Christophe-en-Brionnais du 29/11/2023	
Mâles légers	R (mini-maxi)
250-300 kg	3,21 - 3,51 €
300-350 kg	3,20 - 3,34 €
350-400 kg	3,21 - 3,29 €
Femelles légères	
250-300 kg	-
300-350 kg	3,20 - 3,56 €
350-400 kg	-

Marché de Moulin-Engilbert du 28/11/2023	
Mâles	R (mini-maxi)
250-300 kg	3,49 - 3,64 €
300-350 kg	3,42 - 3,49 €
350-400 kg	3,22 - 3,52 €
400-450 kg	3,30 - 3,18 €

Bovins destinés à l'engraissement (prix au kg vif départ exploit.)		Dijon 27/11/23 au 03/12/23	
Mâles 6-12 mois	E	U	R
300 kg	-	-	-
350 kg	-	3,35 €	-
400 kg	-	3,30 €	-
Mâles 12-24 mois			
450 kg	-	3,24 €	-
Femelles 6-12 mois			
270 kg	-	3,10 €	-
Femelles 12-24 mois			
400 kg	-	3,22 €	-

Tendance : Commerce plus facile en femelles. Peu de places disponibles chez les engraisseurs.

Gros bovins morts entrée abattoir

Cotations du Bassin Centre-Est du 27/11/23 au 03/12/23	
Jeunes bovins 12 à 24 mois	E U= R+ R- O+ O= P+
Viande hors BI/Parth	- 5,32 € 5,24 € - - -
Races mixte	- - - 5,01 € - -
Races lait	- - - - - -
Bœufs	E U= R= R- O+ O= P+
Races à viande	- - - - - -
Races mixte	- - - - - -
Races lait	- - - - - -
Vaches	U= U- R+ O+ O= P+ P=
Viande hors BI/Parth - 10 ans +350 kg	- 5,44 € 5,39 € - - -
Charolaise - 10 ans +350 kg	- 5,41 € 5,37 € - - -
Limousine - 10 ans +350 kg	- - - - - -
Races mixte	- - - - - -
Races lait	- - - - 3,97 € 3,93 €
Génisses	U= U- R+ O+ O=
Viande mixte lait	- - - - - -
Viande +350 kg	5,85 € 5,63 € 5,51 € 5,42 € - -

Tendance : Quorum non atteint. Application des prix du réseau.

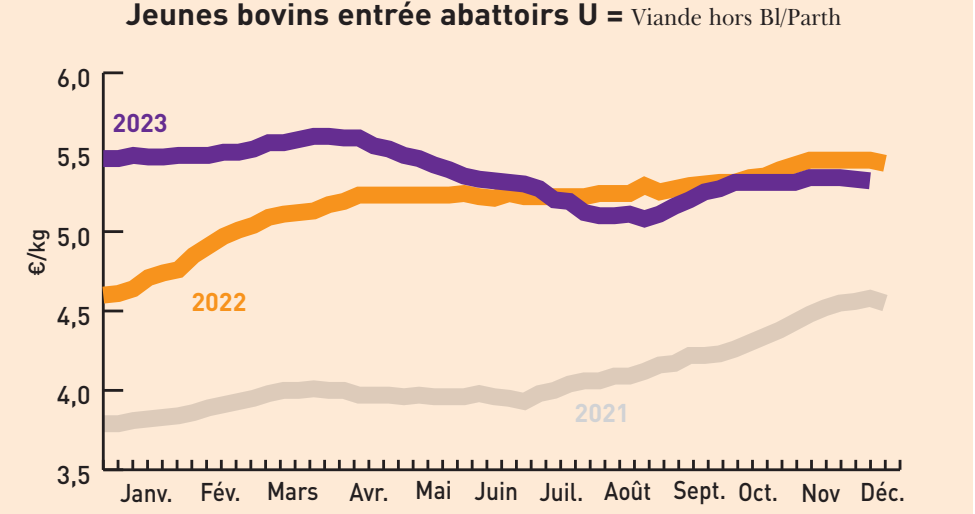

Cotations du Bassin Grand Sud du 27/11/23 au 03/12/23	
Jeunes bovins 12 à 24 mois	U+ U= R+ R= O+ O= P+ P=
Viande hors BI/Parth	- 5,33 € - - -
Vaches	U+ U= R+ R= O+ O= P+ P=
Viande hors BI/Parth - 10 ans +350 kg	- - 5,72 € 5,53 € - - -
Charolaise - 10 ans +350 kg	- - - - - -
Races mixte	- - - - - -
Races lait	- - - - 4,02 € 3,96 €
Génisses	U= U- R+ R= O+
Viande + 350 kg	- - - - - -

Tendance : Application du réseau.

Indicateurs de marché : semaine 17 du 20/11/2023 au 24/11/2023

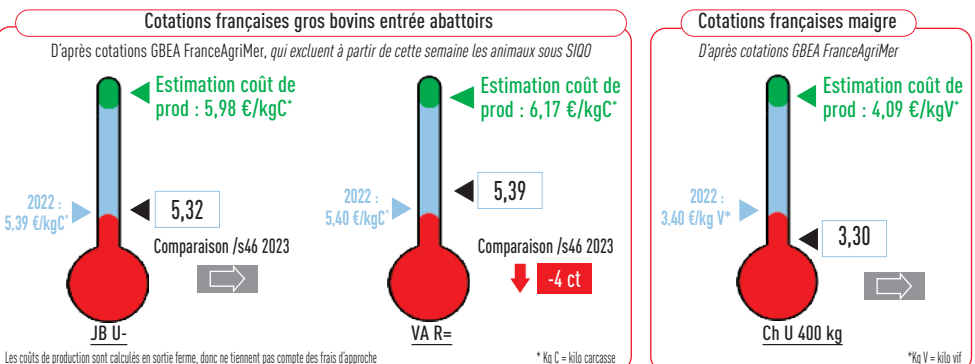
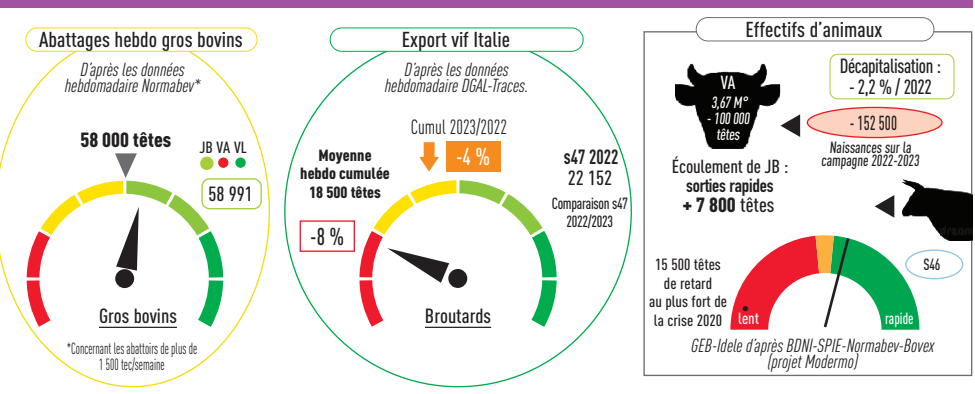

Cours & marchés

Veaux

Veaux de boucherie (kg net entrée abattoir)		Cotations nationale FranceAgriMer du 27/11/23 au 03/12/23			
Cat.		Blanc	Rose clair	Rose	Rouge
E	-	-	10,62 €	-	-
U	-	-	8,55 €	5,87 €	-
R	-	-	7,42 €	5,81 €	-
O	-	-	7,22 €	5,40 €	4,87 €

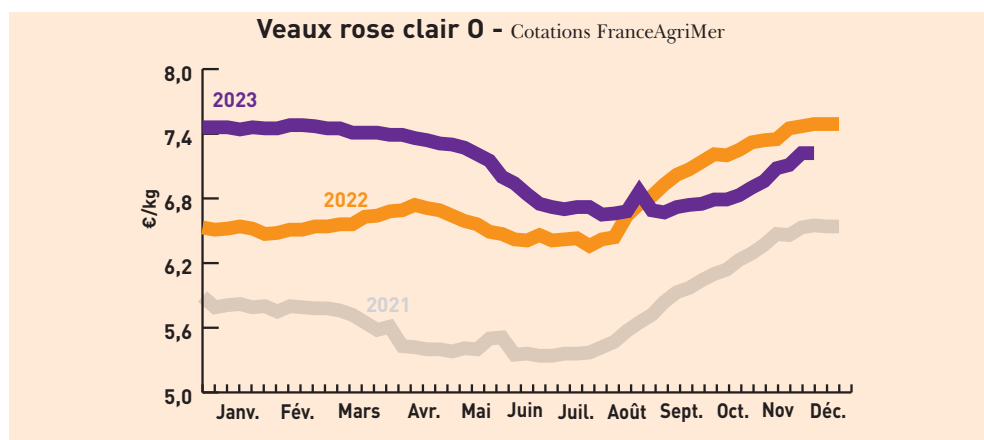

Jeunes veaux (prix min-maxi en euros)		Marchés régionaux du 04/12/23 au 08/12/23			
		Mâles croisement	Femelles croisement	Mâles Montbéliard	Laitiers mâles
St Laurent-de-Chamousset (veau de 10 j à 4 sem)	Supérieur/Élevage (min-maxi)			Race mixte 210-280 €	Croisé mâle 505-555 €
Saint Étienne (veau 45-50 kg - Mixte)		160-250 €	100-170 €	60-90 €	-
Saint Étienne (veau 50-60 kg - Mixte)		350-420 €	200-280 €	100-170 €	30-60 €
Saint Étienne (Supérieur élevage)		450-520 €	330-380 €	190-250 €	60-100 €
Bourg-en-Bresse (veau 45-50 kg - engrais 0)		140-205 €	120-175 €	50-95 €	30-50 €

Caprins

Chevreau vif (prix «départ élevage» hors taxe exprimé en euro/kg vif)		Cotations FranceAgriMer du 27/11/23 au 03/12/23	
Poids	Prix moyen	Valeurs	Variation %
8 à 11 kg	4,28 €	0,78	18,22 %

Une hausse du tarif à l'approche des Fêtes. Augmentation de la cotation.

Ovins

Prix moyens pondéré (entrée abattoir HT exprimé en euros/kg de carcasse 15 ^e quartier inclus)		Cotations FranceAgriMer du 27/11/23 au 03/12/23	
Cat.	Poids	U	R
Couvert	13 - 16 kg	-	9,31 €
Couvert	16 - 19 kg	-	9,11 €
Gras	13 - 16 kg	-	-
Gras	16 - 19 kg	-	-

Prix moyen pondéré des agneaux 8,72 € (+0,13) Moyenne agneaux Rungis 8,85 (+0,04)

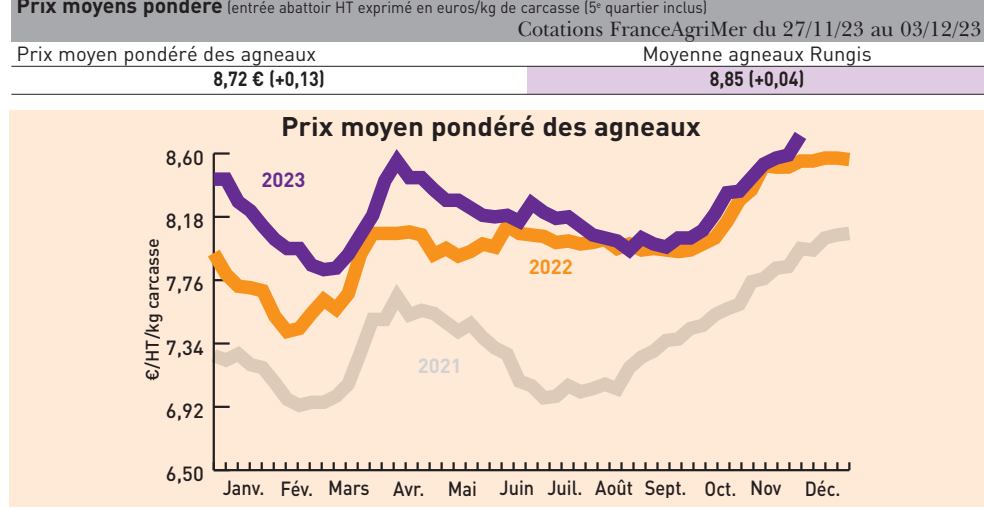

Porcins

Porcs charcutiers cadran de Plérin (3 945 porcs présentés) Cotations du lundi 7 décembre 2023

Prix moyen (sur une base de 56 TMP) : 1,767 €

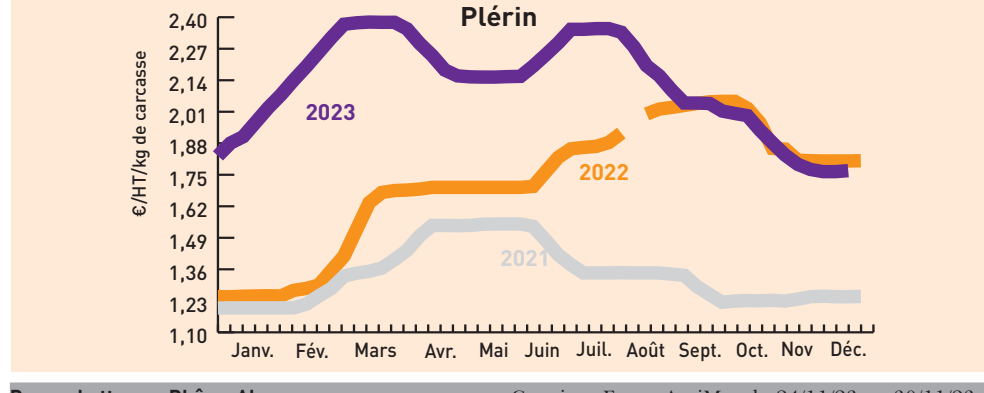

Porcs abattus en Rhône-Alpes Cotations FranceAgriMer du 24/11/23 au 30/11/23 2,09 €/carcasse euros

Fruits et légumes

unité : le kg* [*] unité utilisée sauf mention contraire	Cotations du			
	Lyon 05/12/2023	Avignon-Cavaillon 30/11/2023	Rungis 05/12/2023	
Ail violet sec France cat I 60-80 mm	5,30 €	6,00 €	5,50 €	
Bette France plateau	1,70 €	1,80 €	2,00 €	
Carotte France cat.I 12 kg	0,95 €	1,25 €	1,00 €	
Céleri branche vert France cat.I	1,30 €	1,60 €	1,40 €	
Céleri rave France	1,40 €	1,90 €	1,40 €	
Chicorée frisée France cat I (la pièce)	1,92 €	1,90 €	(les 8 p) 12,00 €	
Chicorée scarole France cat I (la pièce)	1,92 €	1,90 €	(les 8 p) 12,00 €	
Chou blanc France cat.I	0,95 €	-	0,80 €	
Chou fleur France couronné cat.I gros (les 6 pièces)	25,50 €	(1 pièce) 3,30 €	24,00 €	
Chou frisé France cat.I cat.I	0,85 €	(6 pièces) 1,50 €	1,00 €	
Chou rouge France cat.I cat.I	1,00 €	(6 pièces) 1,70 €	1,00 €	
Courge Buttermut France cat I	1,05 €	1,25 €	1,10 €	
Courge Potimarron France	1,15 €	1,45 €	1,30 €	
Échalote France cat. I	1,60 €	(longue) 2,00 €	1,20 €	
Énive France extra colis 5 kg	2,95 €	3,40 €	3,20 €	
Épinard France	2,30 €	2,50 €	2,20 €	
Laitue Feuille de chêne blonde France cat. I colis de 12 (la pièce)	0,83 €	0,85 €	(12 pièces) 12,50 €	
Laitue Feuille de chêne rouge France cat. I colis de 12 (la pièce)	0,83 €	0,85 €	(12 pièces) 12,50 €	
Laitue pommée France cat. I colis de 12 (la pièce)	0,83 €	0,85 €	(12 pièces) 13,00 €	
Navet long blanc France	1,45 €	1,70 €	-	
Navet rond violet France	1,50 €	1,75 €	1,50 €	
Noix de Grenoble sèche France cat I +28 mm	3,00 €	-	(+30 mm) 3,30 €	
Noix de Grenoble sèche France cat I +32 mm	3,50 €	(+30 mm) 4,00 €	3,80 €	
Oignon jaune France cat. I 60-80 mm	0,67 €	0,80 €	0,60 €	
Panais France plateau	1,70 €	2,20 €	1,70 €	
Persil frisé France plateau	2,60 €	(la botte) 0,90 €	2,80 €	
Poireau France cat.I 20-40 mm colis 10 kg	1,15 €	1,50 €	1,20 €	
Poire Conférence France cat I 65-70 mm plateau 1 rg	2,20 €	-	(70-75 mm) 2,40 €	
Poire Doyenne du Comice France cat I 80-85 mm plateau 1 rg	2,40 €	-	2,80 €	
Poire Passe-crassane France queue cirée cat. I 75-80 mm plat. 1 rg	2,20 €	-	-	
Pomme Chantecler France cat. I 136/200 g caisse vrac	1,00 €	(1170/220 g) 2,20 €	(201/270 g) 2,00 €	
Pomme de terre Agata France lavée cat. I 50-75 mm sac 10 kg	0,68 €	1,00 €	-	
Pomme de terre Chérie France carton de 12,5 kg	1,30 €	1,50 €	1,20 €	
Pomme Gala France cat. I 201/270 g plateau 1 rg	1,50 €	1,80 €	1,50 €	
Pomme Golden France cat. I 201/270 g plateau 1 rg	1,70 €	2,10 €	(170/220 g) 1,00 €	
Pomme Granny smith France cat. I 136/200 g caisse vrac	1,10 €	(1170/220 g) 2,20 €	(170/220 g) 1,80 €	
Pomme Reine des reinettes France cat. I 201/270 g plateau 1 rg	1,80 €	(80/85 g) 2,70 €	2,20 €	
Potiron Muscade France	0,78 €	-	0,90 €	
Radis demi-long France (la botte)	0,90 €	(long) 0,90 €	0,90 €	
Tomate cerise ronde rouge France barq. 250 g	5,20 €	-	10,00 €	
Topinambour France	1,70 €	2,20 €	1,60 €	

Vins des Côtes du Rhône

Enregistrement des transactions vrac Cumuls du 24/11/23 au 30/11/2023

AOC	Mill.	Volume (HL)	Prix moyen	Prix moyen millésime cumulé	Volume campagne tout millésime
Côtes-du-rhône régional		17 594			140 174
Millésime	2023	10 957			
Rouge millésime	2023	4 274	nc ⁽¹⁾	nc ⁽¹⁾	
Rosé millésime	2023	2 260	nc ⁽¹⁾	nc ⁽¹⁾	
Blanc millésime	2023	4 423	nc ⁽¹⁾	nc ⁽¹⁾	
Blanc conventionnel	2023	1 288	nc ⁽¹⁾	nc ⁽¹⁾	
Côte du Rhône village		62			19 491
Côte du Rhône village avec NG		63			4 992
Crozes-Hermitage		225			1 221
Luberon		8 320			18 982
Rosé millésime	2023	2 670	135,5 €	135,5 €	

nc⁽¹⁾ non cotable. Pour citer le nouveau millésime il faut soit atteindre 15% du volume du millésime 2022 de la précédente campagne (à 9 800HL), soit attendre le 2^e vendredi de novembre. *s. attention, pour respecter le secret statistique, les prix moyens ne sont pas indiqués s'il y a moins de trois abatteurs/mois pour une catégorie.

Vins du Beaujolais

Ventes en vrac au négoce à fin novembre 2023

Appellation	Millésime	Cumul (ens. du millésime)		Évolution (comp. même période camp. précéd.)	
		Volume hl	Cours €/hl	Volume hl	Cours €/hl
Brouilly	2022	31 024	400,59		