

Cours & marchés

Gros bovins vifs (prix moyen en kg carcasse)		Les marchés en Sud-Est Centre			
Marchés	cat.	Laissac 09/01/2023	Bourg-en-Bresse 09/01/2024	St-Christophe-en B. 20/12/2023	National 01/01/24 au 07/01/24
Vaches viande (V)	U	5,75 €	-	5,40 €	(U=) 5,77 €
	R	5,30 €	4,70 €	5,20 €	(R=) 5,41 €
	O	4,50 €	-	-	(O=) 4,97 €
Vaches mixte (M)	R	4,70 €	-	-	(R-) 4,52 €
	O	4,10 €	3,85 €	-	(O=) 4,41 €
	O	3,90 €	-	-	(O=) 4,03 €
Génisses VML	U	-	5,55 €	5,70 €	(U=) 5,85 €
	R	5,15 €	5,05 €	5,55 €	(R=) 5,46 €
	O	4,50 €	4,25 €	-	(O=) 4,68 €
Taureaux VML	URO	3,90 €	3,60 €	4,00 €	(U=) 4,34 €

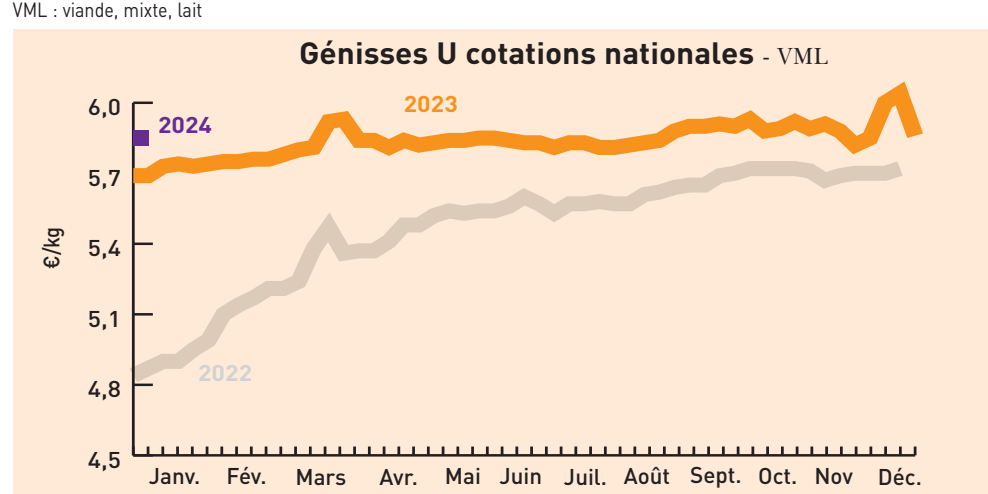

Marché de Moulin-Engilbert du 19/12/2023 (prix moyen en kg carcasse)		Marché de Sancoins du 20/12/2023	
Génisses	U	R	U
24 à 36 mois	-	-	-
Vaches charolaises			
- 5 ans	2,79 €	2,63 €	2,84 €
5 à 10 ans	2,67 €	2,53 €	2,78 €
+ 10 ans	2,56 €	2,38 €	-

Marché de Bourg-en-Bresse du 09/01/2024		
U	R	
Charolais		
Mâles légers de 250-300 kg	3,10 €	2,70 €
Mâles légers de 300-350 kg	3,15 €	2,70 €
Mâles légers de 350-400 kg	3,20 €	3,00 €
Femelles légères de 250-300 kg	3,15 €	2,90 €
Femelles légères de 300-350 kg	3,30 €	3,00 €
Femelles légères de 350-400 kg	-	-
Croisés charolais		
Mâles légers de 250-300 kg	3,05 €	2,50 €
Mâles légers de 300-350 kg	3,05 €	2,55 €
Mâles légers de 350-400 kg	3,15 €	2,70 €
Femelles légères de 250-300 kg	3,05 €	2,60 €
Femelles légères de 300-350 kg	3,20 €	2,60 €
Femelles légères de 350-400 kg	-	-

Marché de St Christophe-en-Brionnais du 20/12/2023		
U (mini-maxi)	R (mini-maxi)	
Mâles légers		
250-300 kg	3,54 - 3,69 €	2,75 - 3,20 €
300-350 kg	3,27 - 3,60 €	-
350-400 kg	3,36 - 3,36 €	-
Femelles légères		
250-300 kg	-	-
300-350 kg	3,35 - 3,45 €	3,06 - 3,25 €
350-400 kg	-	-

Marché de Moulin-Engilbert du 19/12/2023		
U (mini-maxi)	R (mini-maxi)	
Mâles		
250-300 kg	3,60 - 3,62 €	-
300-350 kg	3,53 - 3,77 €	-
350-400 kg	3,48 - 3,59 €	3,33 - 3,47 €
400-450 kg	3,37 - 3,55 €	-

Bovins destinés à l'engraissement (prix au kg vif départ exploit.)		Dijon 01/01/24 au 07/01/24	
Mâles 6-12 mois	E	U	R
300 kg	-	-	-
350 kg	-	3,40 €	-
400 kg	-	3,35 €	-
Mâles 12-24 mois			
450 kg	-	3,26 €	-
Femelles 6-12 mois			
270 kg	-	3,15 €	-
Femelles 12-24 mois			
400 kg	-	3,23 €	-

Tendance : Faute de données disponibles, les cours sont reconduits.

Gros bovins morts entrée abattoir (en euros/kg net, frais de transport inclus)		Cotations du Bassin Centre-Est du 01/01/24 au 07/01/24						
Jeunes bovins 12 à 24 mois		E	U=	R+	R-	O+	O=	P+
Viande hors BI/Parth	-	5,38 €	5,27 €	-	-	-	-	-
Races mixte	-	-	-	-	-	-	-	-
Races lait	-	-	-	-	-	-	-	-
Bœufs		E	U=	R=	R-	O+	O=	P+
Races à viande	-	-	-	-	-	-	-	-
Races mixte	-	-	-	-	-	-	-	-
Races lait	-	-	-	-	-	-	-	-
Vaches		U=	U-	R+	O+	O=	P+	P=
Viande hors BI/Parth - 10 ans +350 kg	-	5,42 €	5,37 €	-	-	-	-	-
Charolaise - 10 ans +350 kg	-	5,39 €	5,35 €	-	-	-	-	-
Limousine -10 ans +350 kg	-	-	-	-	-	-	-	-
Races mixte	-	-	-	4,45 €	4,38 €	-	-	-
Races lait	-	-	-	-	-	3,95 €	3,93 €	-
Génisses		U=	U-	R+	R=	O+	O=	-
Viande mixte lait	-	-	-	-	-	-	-	-
Viande +350 kg	5,86 €	5,66 €	5,54 €	5,43 €	-	-	-	-

Tendance : Marcié qui se tend en JB, vaches laitières et mixtes en raison de la baisse de l'offre. Maintien des cours.

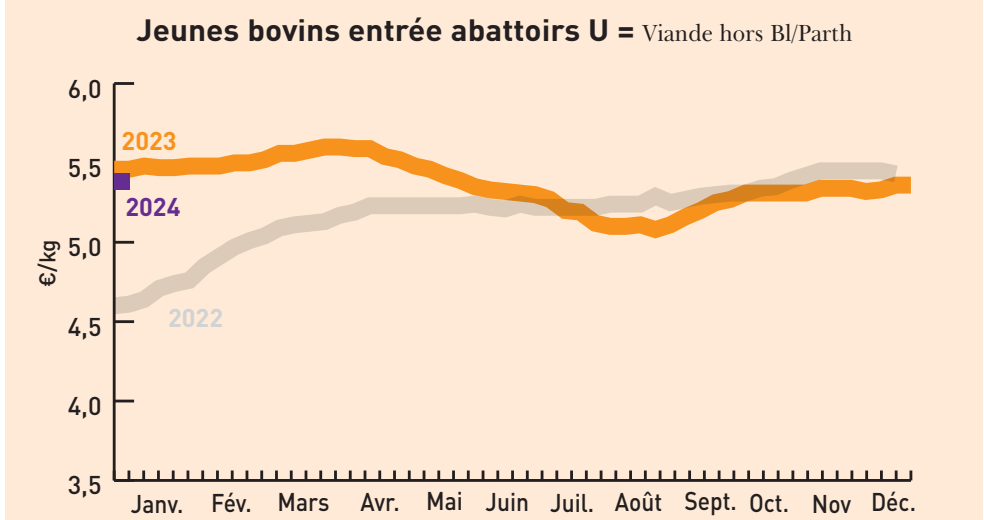

Gros bovins morts entrée abattoir (en euros/kg net, frais de transport inclus)		Cotations du Bassin Grand Sud du 01/01/24 au 07/01/24						
Jeunes bovins 12 à 24 mois		U+	U=	R+	R=	O+	O=	P+
Viande hors BI/Parth	-	5,35 €	-	-	-	-	-	-
Vaches		U+ <td>U= <td>R+ <td>R= <td>O+ <td>O= <td>P+</td> </td></td></td></td></td>	U= <td>R+ <td>R= <td>O+ <td>O= <td>P+</td> </td></td></td></td>	R+ <td>R= <td>O+ <td>O= <td>P+</td> </td></td></td>	R= <td>O+ <td>O= <td>P+</td> </td></td>	O+ <td>O= <td>P+</td> </td>	O= <td>P+</td>	P+
Viande hors BI/Parth - 10 ans +350 kg	-	-	-	-	-	-	-	-
Charolaise - 10 ans +350 kg	-	-	-	-	-	-	-	-
Races mixte	-	-	-	-	-	-	-	-
Races lait	-	-	-	-	-	-	-	3,94 €
Génisses		U=	U-	R+	R=	O+	-	-
Viande + 350 kg	-	-	-	-	-	-	-	-

Tendance : Application du réseau.

Indicateurs de marché : semaine 52 du 25/12/2023 au 29/12/2023

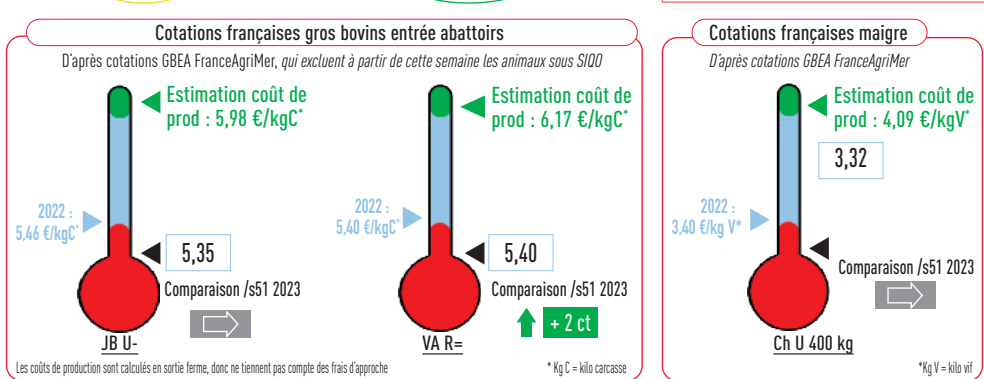
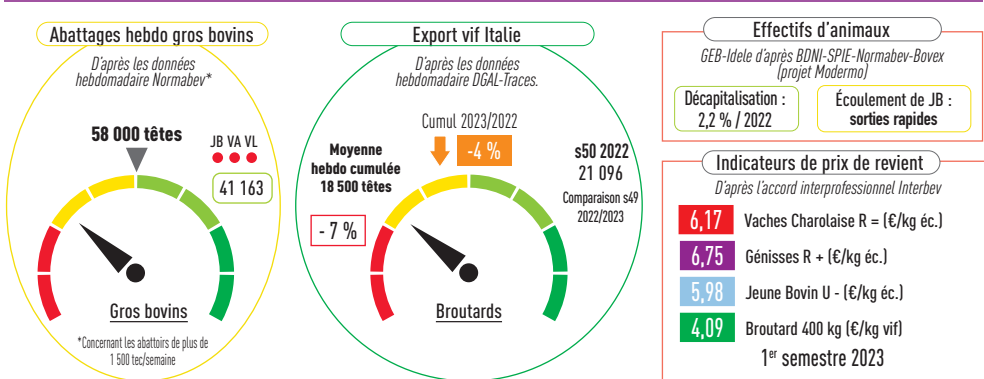

Cours & marchés

Veaux		Cotations nationale FranceAgriMer du 01/01/24 au 07/01/24			
Veau de boucherie (kg net entrée abattoir)	Cat.	Blanc	Rose clair	Rose	Rouge
E	-	-	-	-	-
U	-	8,21 €	5,96 €	-	-
R	-	7,52 €	5,44 €	-	-
O	-	7,32 €	5,17 €	3,94 €	-

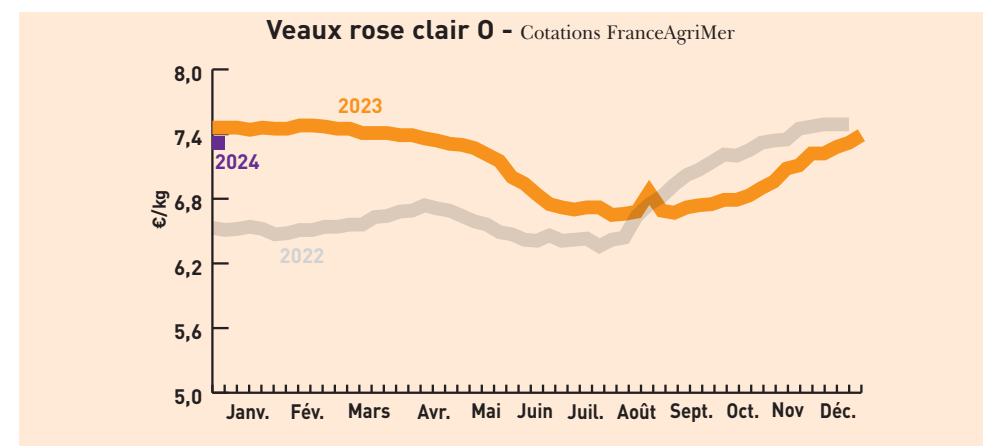

Jeunes veaux (prix min-maxi en euros)		Marchés régionaux du 01/01/24 au 07/01/24			
St Laurent-de-Chamousset (veau de 10 j à 4 sem) Supérieur/Élevage (mini-max)		Mâles croisement	Femelles croisement	Mâles Montbéliard	Laitiers mâles
Saint Étienne (veau 45-50 kg - Mixte)	160-250 €	100-170 €	60-90 €	-	-
Saint Étienne (veau 50-60 kg - Mixte)	350-420 €	200-280 €	100-170 €	30-60 €	-
Saint Étienne (Supérieur élevage)	450-520 €	330-380 €	190-250 €	60-100 €	-
Bourg-en-Bresse (veau 45-50 kg - engrais 0)	140-205 €	120-175 €	50-95 €	30-50 €	-

Caprins		FranceAgriMer du 01/01/24 au 07/01/24	
Chevreau vif (prix «départ élevage» hors taxe exprimé en euro/kg vif)	Poids	Prix moyen	Variation
8 à 11 kg	3,60 €	-0,72	-20,00 %

Très peu de volume après les fêtes.

Ovins		Cotations FranceAgriMer du 01/01/24 au 07/01/24			
I (prix entrée abattoir - HT exprimé en euros/kg de carcasse (5 ^e quartier inclus)		Poids	U	R	O
Couvert	13 - 16 kg	-	9,19 €	9,12 €	-
Couvert	16 - 19 kg	-	9,21 €	8,81 €	-
Gras	13 - 16 kg	-	-	-	-
Gras	16 - 19 kg	-	8,86 €	-	-

Prix moyens pondéré (entrée abattoir HT exprimé en euros/kg de carcasse (5 ^e quartier inclus)		Cotations FranceAgriMer du 01/01/24 au 07/01/24	
Prix moyen pondéré des agneaux		Moyenne agneaux Rungis	
8,84 € (-0,09)		9,32 (+0,02)	

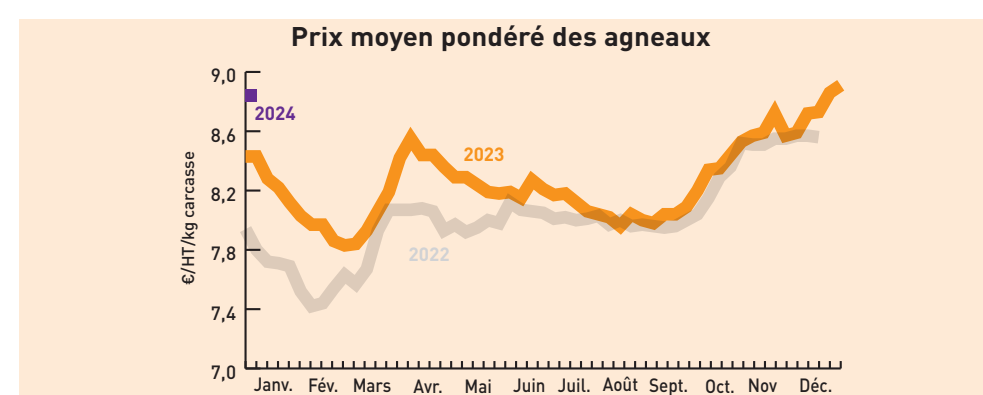

Porcins		Cotations du lundi 8 janvier 2024	
Porcs charcutiers cadran de Plérin (3 835 porcs présentés)		Prix moyen (sur une base de 56 TMP) : 1,782 €	

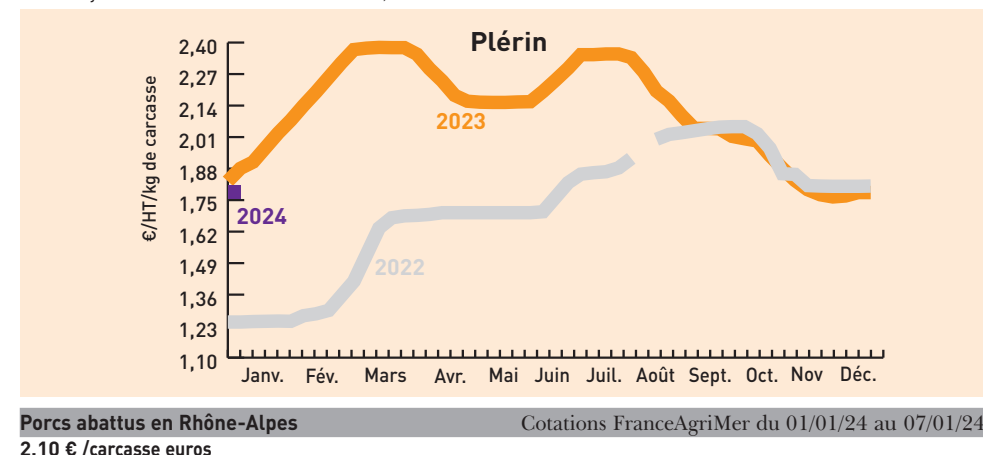

Porc abattus en Rhône-Alpes Cotations FranceAgriMer du 01/01/24 au 07/01/24 2,10 €/carcasse euros

Fruits et légumes

unité : le kg* (* unité utilisée sauf mention contraire)	Cotations du			Rungis 09/01/2024
	Lyon 09/01/2024	Avignon-Cavaillon 04/01/2024		
Ail violet sec France cat I 60-80 mm	5,60 €	6,00 €	5,50 €	-
Bette France plateau	2,15 €	1,80 €	-	-
Carotte France cat.I 12 kg	1,10 €	1,20 €	1,30 €	-
Céleri branche vert France cat.I	1,50 €	1,60 €	-	-
Céleri rave France	1,45 €	1,80 €	1,40 €	-
Chou blanc France cat.I	1,00 €	-	0,90 €	-
Chou fleur France couronné cat.I gros (les 6 pièces)	20,00 €	(la pièce) 3,00 €	20,00 €	-
Chou frisé France cat.I cat.I	1,00 €	(6 pièces) 1,60 €	-	-
Chou rouge France cat.I cat.I	1,00 €	(6 pièces) 1,70 €	0,90 €	-
Courge Buttermut France cat I	1,20 €	1,30 €	1,20 €	-
Courge Potimarron France	2,10 €	1,50 €	1,40 €	-
Échalote France cat. I	1,70 €	(longue) 1,90 €	1,20 €	-
Éndive France extra colis 5 kg	3,60 €	3,20 €	3,80 €	-
Épinard France	2,80 €	2,50 €	2,50 €	-
Kiwi Hayward France cat I 85-95 g - 33 colis	3,20 €	(95-105 g) 4,00 €	3,30 €	-
Laitue Feuille de chêne blonde France cat. I colis de 12 (la pièce)	0,75 €	0,90 €	(12 pièces) 9,50 €	-
Laitue Feuille de chêne rouge France cat. I colis de 12 (la pièce)	0,75 €	0,90 €	(12 pièces) 10,00 €	-
Laitue pommée France cat. I colis de 12 (la pièce)	0,77 €	0,95 €	(12 pièces) 11,00 €	-
Navet long blanc France	1,60 €	1,70 €	-	-
Navet rond violet France	1,55 €	1,75 €	1,60 €	-
Noix de Grenoble sèche France cat I +30 mm	3,50 €	4,00 €	3,30 €	-
Noix de Grenoble sèche France cat I +32 mm	3,70 €	-	3,80 €	-
Oignon jaune France cat. I 60-80 mm	0,72 €	0,85 €	-	-
Panais France plateau	1,70 €	2,10 €	1,60 €	-
Persil frisé France plateau	3,00 €	(la botte) 0,90 €	(l. 10 bottes) 4,50 €	-
Poireau France cat.I 20-40 mm colis 10 kg	2,40 €	1,60 €	2,50 €	-
Poire Conférence France cat I 65-70 mm plateau 1 rg	1,50 €	-	(70-75 mm) 2,40 €	-
Poire Doyenne du Comice France cat I 80-85 mm plateau 1 rg	2,50 €	3,30 €	2,60 €	-
Poire Passe-crassane France queue cirée cat. I 75-80 mm plat. 1 rg	2,30 €	-	2,40 €	-
Pomme Chantecler France cat. I 201/270 g plateau 1 rg	2,00 €	2,45 €	(201/270 g) 2,00 €	-
Pomme de terre Agata France lavée cat. I 50-75 mm sac 10 kg	0,70 €	1,05 €	-	-
Pomme de terre Chérie France carton de 12,5 kg	1,30 €	1,55 €	1,20 €	-
Pomme Gala France cat. I 150/180 g plateau 2 rg	1,30 €	-	1,30 €	-
Pomme Gala France cat. I 201/270 g plateau 1 rg	1,60 €	1,80 €	1,50 €	-
Pomme Golden France cat. I 201/270 g plateau 1 rg	1,55 €	2,00 €	(170/220 g) 1,50 €	-
Pomme Granny smith France cat. I 136/200 g caisse vrac	1,40 €	(170/220 g) 2,10 €	(170/220 g) 1,50 €	-
Pomme Reine des reinettes France cat. I 201/270 g plateau 1 rg	2,10 €	2,40 €	2,50 €	-
Potiron Muscade France	0,85 €	-	0,90 €	-
Radis demi-long France (la botte)	0,95 €	(long) 0,90 €	0,90 €	-
Topinambour France	1,60 €	2,20 €	1,50 €	-

Vins des Côtes du Rhône

Enregistrement des transactions vrac		Cumul du 01/08/23 au 04/01/2024			
AOC	Mill.	Volume (HU)	Prix moyen	Prix moyen millésime cumulé	Volume campagne tout millésime
Côtes-du-rhône					
Millésime	2023	11 688			199 417
Rouge millésime	2023	9 356			
Rouge conventionnel	2023	6 902	nc ⁽¹⁾	nc ⁽¹⁾	
Blanc millésime					