

Cours & marchés

Bovins

Gros bovins vifs (prix moyen en kg carcasse)		Les marchés en Sud-Est Centre			
Marchés	cat.	Laissac 16/01/2023	Bourg-en-Bresse 16/01/2024	St-Christophe-en-B. 10/01/2024	National 08/01/24 au 14/01/24
Vaches viande (V)	U	5,75 €	-	5,45 €	(U=) 5,80 €
	R	5,35 €	4,75 €	5,30 €	(R=) 5,44 €
Vaches mixte (M)	R	4,70 €	-	-	(R-) 4,52 €
	O	4,15 €	3,95 €	-	(O=) 4,46 €
Vaches lait (L)	O	3,90 €	-	-	(O=) 4,05 €
	P	3,75 €	3,35 €	-	(P+) 4,00 €
Génisses VML	U	-	5,55 €	5,75 €	(U=) 5,89 €
	R	5,15 €	5,10 €	5,55 €	(R=) 5,48 €
Taureaux VML	URO	4,00 €	3,80 €	4,15 €	(U=) 4,36 €

VML : viande, mixte, lait

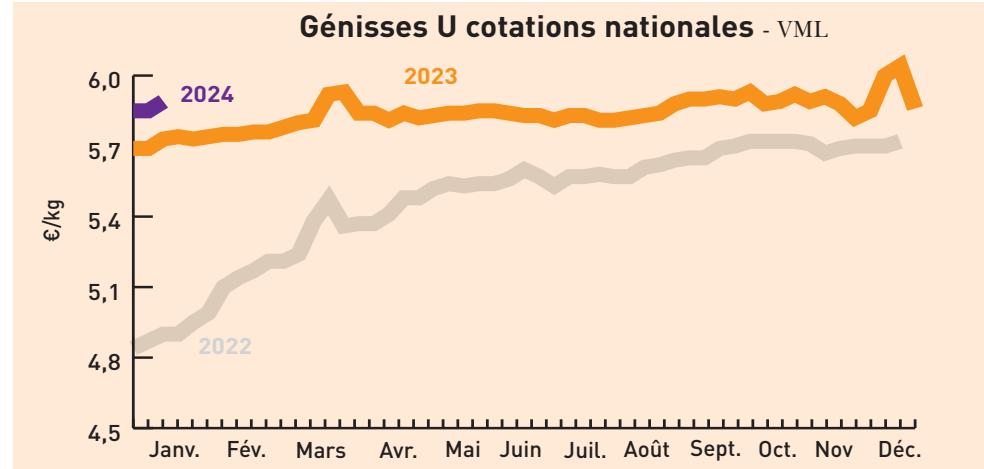

Marché de Moulin-Engilbert du 09/01/2024 (prix moyen en kg carcasse)		Marché de Sancoins du 10/01/2024	
Génisses	U	R	U
24 à 36 mois	-	-	-
Vaches charolaises			
- 5 ans	2,85 €	-	2,89 €
5 à 10 ans	2,81 €	2,65 €	2,79 €
+ 10 ans	2,60 €	2,43 €	-

Brouardais (6 à 12 mois, prix au kg vif)		Marché de Bourg-en-Bresse du 16/01/2024	
	U	R	
Charolais			
Mâles légers de 250-300 kg	3,30 €	2,90 €	
Mâles légers de 300-350 kg	3,35 €	2,90 €	
Mâles légers de 350-400 kg	3,40 €	3,20 €	
Femelles légères de 250-300 kg	3,15 €	2,90 €	
Femelles légères de 300-350 kg	3,30 €	3,00 €	
Femelles légères de 350-400 kg	-	-	
Croisés charolais			
Mâles légers de 250-300 kg	3,25 €	2,60 €	
Mâles légers de 300-350 kg	3,25 €	2,65 €	
Mâles légers de 350-400 kg	3,25 €	2,80 €	
Femelles légères de 250-300 kg	3,05 €	2,60 €	
Femelles légères de 300-350 kg	3,20 €	2,60 €	
Femelles légères de 350-400 kg	-	-	

Brouardais charolais (6 à 12 mois, au kg vif)		Marché de St Christophe-en-Brionnais du 10/01/2024	
Mâles légers	U (mini-maxi)	R (mini-maxi)	
250-300 kg	3,50 - 3,81 €	2,82 - 3,31 €	
300-350 kg	3,27 - 3,73 €	2,07 - 3,25 €	
350-400 kg	3,43 - 3,53 €	-	
Femelles légères			
250-300 kg	-	-	
300-350 kg	3,23 - 3,53 €	3,06 - 3,25 €	
350-400 kg	-	-	

Brouardais charolais (6 à 12 mois, au kg vif)		Marché de Moulin-Engilbert du 09/01/2024	
Mâles	U (mini-maxi)	R (mini-maxi)	
250-300 kg	3,54 - 3,88 €	-	
300-350 kg	3,52 - 3,74 €	-	
350-400 kg	3,42 - 3,64 €	-	
400-450 kg	-	-	

Bovins destinés à l'engraissement (prix au kg vif départ exploi.)		Dijon 08/01/24 au 14/01/24	
Mâles 6-12 mois	E	U	R
300 kg	-	-	-
350 kg	-	3,40 €	-
400 kg	-	3,35 €	-
Mâles 12-24 mois			
450 kg	-	3,26 €	-
Femelles 6-12 mois			
270 kg	-	3,15 €	-
Femelles 12-24 mois			
400 kg	-	3,23 €	-

Tendance : Commission annulée, cours reconduits, malgré dynamique avec tendance à la hausse.

Gros bovins morts entrée abattoir

Gros bovins morts entrée abattoir (en euros/kg net, frais de transport inclus)		Cotations du Bassin Centre-Est du 08/01/24 au 14/01/24						
Jeunes bovins 12 à 24 mois	E	U=	R+	R-	O+	O=	P+	
Viande hors BI/Parth	-	5,39 €	5,31 €	-	-	-	-	
Races mixte	-	-	-	-	-	-	-	
Races lait	-	-	-	-	-	-	-	
Boeufs		E	U=	R=	R-	O+	O=	P+
Races à viande	-	-	-	-	-	-	-	
Races mixte	-	-	-	-	-	-	-	
Races lait	-	-	-	-	-	-	-	
Vaches		U=	U-	R+	O+	O=	P+	P=
Viande hors BI/Parth - 10 ans +350 kg	-	5,46 €	5,42 €	-	-	-	-	
Charolaise - 10 ans +350 kg	-	5,45 €	5,41 €	-	-	-	-	
Limousine - 10 ans +350 kg	-	-	-	-	-	-	-	
Races mixte	-	-	-	4,48 €	4,43 €	-	-	
Races lait	-	-	-	-	-	4,01 €	3,97 €	
Génisses		U=	U-	R+	R=	O+	O=	
Viande mixte lait	-	-	-	-	-	-	-	
Viande +350 kg	5,80 €	5,69 €	5,54 €	5,43 €	-	-	-	

Tendance : L'offre plus limitée en JB et vaches de réforme laitière entraîne une hausse des cours.

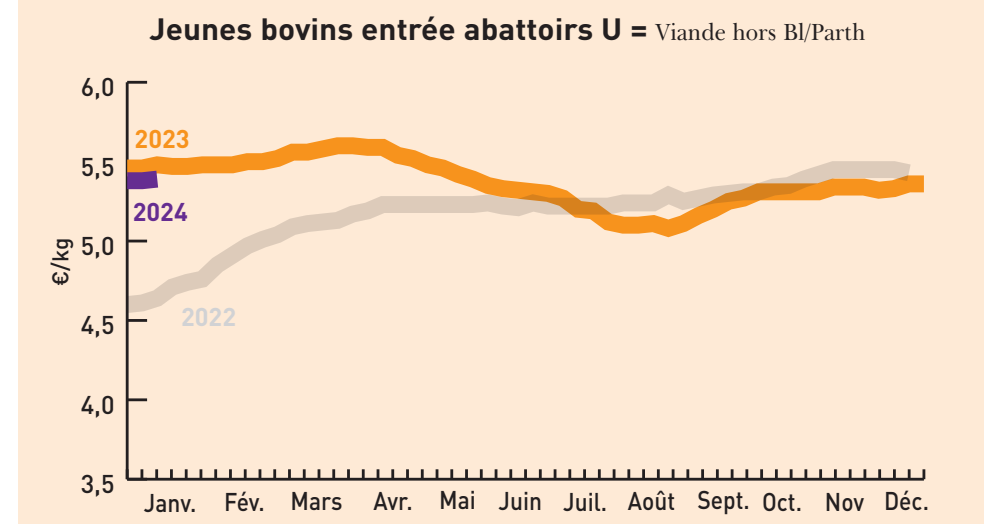

Gros bovins morts entrée abattoir (en euros/kg net, frais de transport inclus)		Cotations du Bassin Grand Sud du 08/01/24 au 14/01/24							
Jeunes bovins 12 à 24 mois	U+	U=	R+	R=	O+	O=	P+	P=	
Viande hors BI/Parth	-	5,39 €	-	-	-	-	-	-	
Vaches		U+ <td>U=</td> <td>R+ <td>R=</td> <td>O+ <td>O=</td> <td>P+</td> <td>P=</td> </td></td>	U=	R+ <td>R=</td> <td>O+ <td>O=</td> <td>P+</td> <td>P=</td> </td>	R=	O+ <td>O=</td> <td>P+</td> <td>P=</td>	O=	P+	P=
Viande hors BI/Parth - 10 ans +350 kg	-	-	5,72 €	5,59 €	-	-	-	-	
Charolaise - 10 ans +350 kg	-	-	-	-	-	-	-	-	
Races mixte	-	-	-	-	-	-	-	-	
Races lait	-	-	-	-	-	-	4,03 €	3,98 €	
Génisses		U=	U-	R+ <td>R=</td> <td>O+ <td></td> <td></td> </td>	R=	O+ <td></td> <td></td>			
Viande + 350 kg	-	-	-	-	-	-	-	-	

Tendance : Application du réseau.

Indicateurs de marché : semaine 01 du 01/01/2024 au 05/01/2024

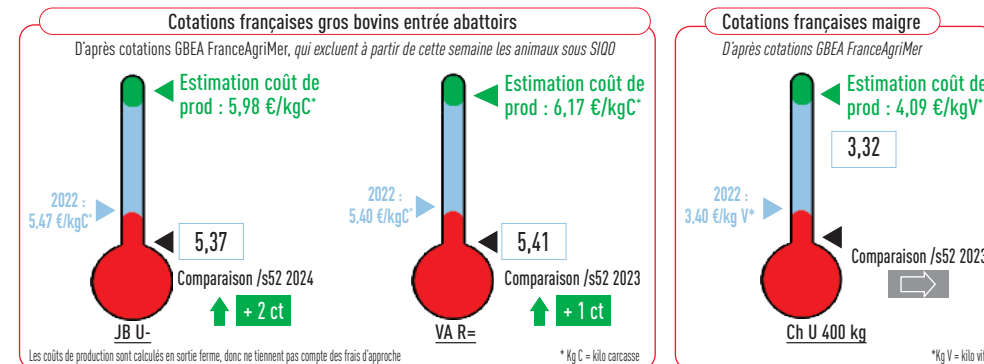
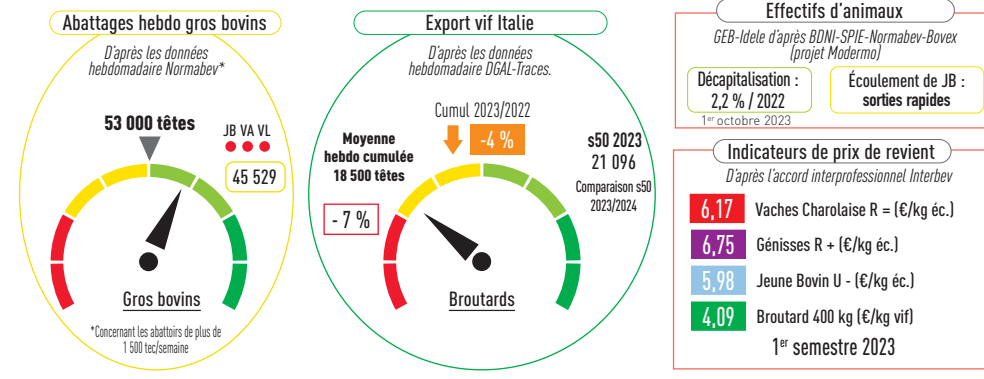

Cours & marchés

Veaux

Veaux de boucherie (kg net entrée abattoir)		Cotations nationale FranceAgriMer du 08/01/24 au 14/01/24			
Cat.		Blanc	Rose clair	Rose	Rouge
E		-	10,24 €	-	-
U		-	8,53 €	8,69 €	-
R		-	7,53 €	5,81 €	-
O		-	7,35 €	5,59 €	4,85 €

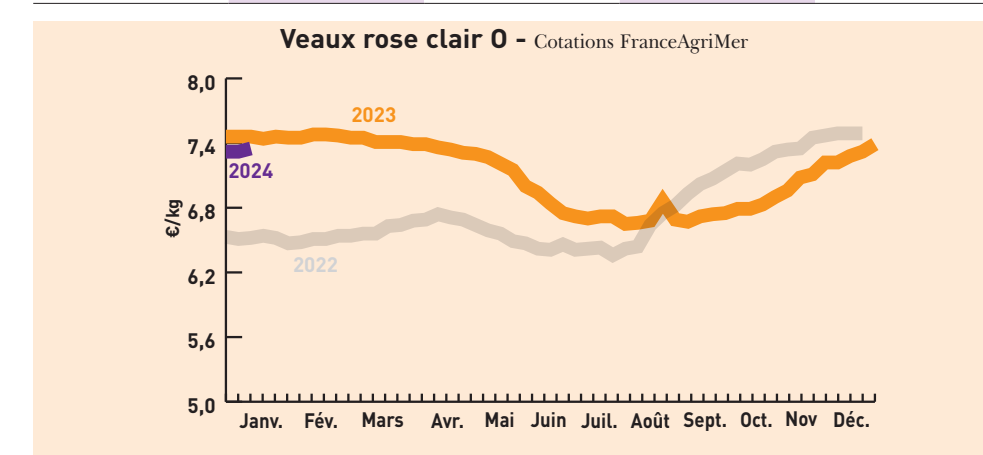

Jeunes veaux (prix min-maxi en euros)

St Laurent-de-Chamousset (veau de 10 j à 4 sem) Supérieure/Élevage (mini-maxi)	Marchés régionaux du 15/01/24 au 16/01/24			
	Mâles croisement	Femelles croisement	Mâles Montbéliard	Laitiers mâles
Race mixte	215-290 €	60-90 €	500-570 €	-
Saint Étienne (veau 45-50 kg - Mixte)	170-260 €	100-170 €	60-90 €	-
Saint Étienne (veau 50-60 kg - Mixte)	370-440 €	220-300 €	100-170 €	40-70 €
Saint Étienne (Supérieur élevage)	460-530 €	350-400 €	190-250 €	70-110 €
Bourg-en-Bresse (veau 45-50 kg - engrais 0)	145-210 €	120-180 €	50-100 €	35-55 €

Caprins

Chevreau vif (prix «départ élevage» hors taxe exprimé en euro/kg vif)		Cotations FranceAgriMer du 08/01/24 au 14/01/24	
Poids	Prix moyen	Valeurs	Variation %
8 à 11 kg	3,64 €	0,04	1,10 %

Très peu de volume après les fêtes.

Ovins

Prix entrée abattoir - HT exprimé en euros/kg de carcasse (5 ^e quartier inclus)		Cotations FranceAgriMer du 08/01/24 au 14/01/24		
Cat.	Poids	U	R	O
Couvert	13 - 16 kg	-	9,23 €	9,00 €
Couvert	16 - 19 kg	-	9,13 €	8,68 €
Gras	13 - 16 kg	-	-	-
Gras	16 - 19 kg	-	8,79 €	-

Prix moyens pondéré (entrée abattoir HT exprimé en euros/kg de carcasse (5 ^e quartier inclus))		Cotations FranceAgriMer du 08/01/24 au 14/01/24	
Prix moyen pondéré des agneaux		Moyenne agneaux Rungis	
8,86 € (+0,02)		9,38 (+0,06)	

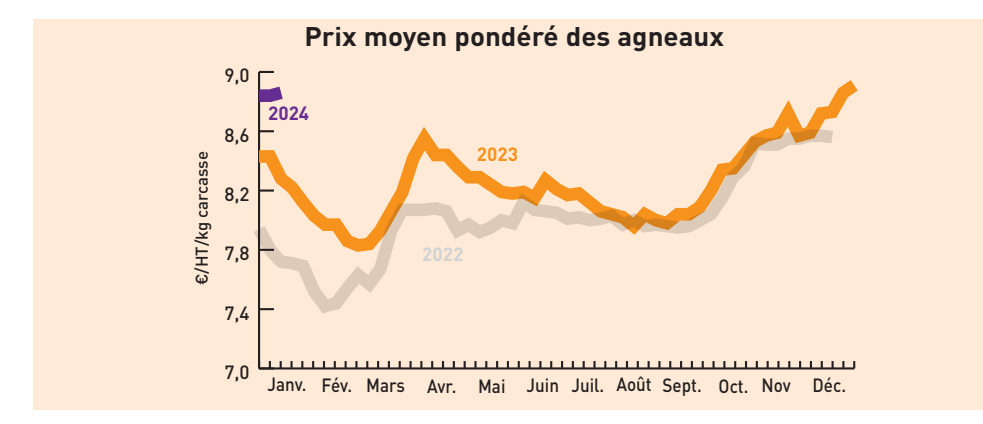

Porcins

Porcs charcutiers cadran de Plérin (3 787 porcs présentés)		Cotations du lundi 15 janvier 2024	
Prix moyen (sur une base de 56 TMP)			
1,782 €			

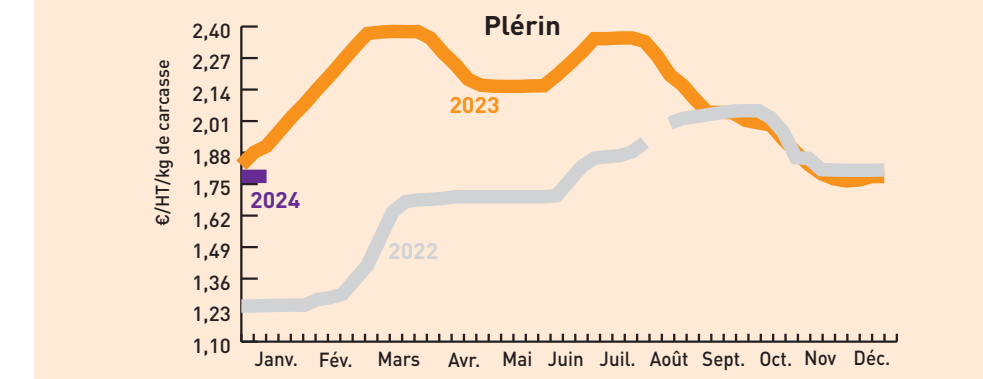

Porcs abattus en Rhône-Alpes Cotations FranceAgriMer du 05/01/24 au 11/01/24 2,06 €/carcasse euros

Fruits et légumes

unité : le kg* (* unité utilisée sauf mention contraire)	Cotations du	Lyon 16/01/2024		Avignon-Cavaillon 11/01/2024		Rungis 16/01/2024	
Ail violet sec France cat I 60-80 mm		5,60 €	6,10 €	5,50 €			
Bette France plateau		2,15 €	1,75 €	-			
Carotte France cat. I 12 kg		1,05 €	1,20 €	1,30 €			
Céleri rave France		1,50 €	1,80 €	1,40 €			
Chou blanc France cat. I		1,00 €	-	1,00 €			
Chou fleur France couronné cat. I gros (les 6 pièces)		18,00 €	(la pièce) 3,00 €	19,00 €			
Chou frisé France cat. I cat. I		1,75 €	(6 pièces) 1,60 €	-			
Chou rouge France cat. I cat. I		1,05 €	(6 pièces) 1,70 €	1,00 €			
Course Buttermut France cat I		1,10 €	1,30 €	1,20 €			
Course Potimarron France		2,20 €	2,00 €	2,20 €			
Échalote France cat. I		1,60 €	(longue) 1,90 €	1,20 €			
Endive France extra colis 5 kg		3,40 €	3,30 €	3,80 €			
Épinard France		2,80 €	2,40 €	3,00 €			
Kiwi Hayward France cat I 85-95 g - 33 colis		3,20 €	(95-105 g) 3,80 €	(10 kg) 20,00 €			
Laitue Feuille de chêne blonde France cat. I colis de 12 (la pièce)		0,70 €	0,90 €	(12 pièces) 9,50 €			
Laitue Feuille de chêne rouge France cat. I colis de 12 (la pièce)		0,72 €	0,95 €	(12 pièces) 9,50 €			
Laitue pommée France cat. I colis de 12 (la pièce)		0,75 €	0,90 €	(12 pièces) 9,50 €			
Navet long blanc France		1,60 €	1,75 €	-			
Navet rond violet France		1,55 €	1,75 €	1,60 €			
Noix de Grenoble sèche France cat I +30 mm		3,40 €	4,00 €	3,30 €			
Noix de Grenoble sèche France cat I +32 mm		4,00 €	-	3,80 €			
Oignon jaune France cat. I 60-80 mm		0,72 €	-	0,60 €			
Panais France plateau		1,70 €	2,10 €	1,60 €			
Persil frisé France plateau		3,50 €	(la botte) 0,90 €	(l. 10 kg) 10,00 €			
Poireau France cat. I 20-40 mm colis 10 kg		2,00 €	2,10 €	2,80 €			
Poire Conférence France cat I 65-70 mm plateau 1 rg		2,10 €	-	(70-75 mm) 2,40 €			
Poire Doyenne du Comice France cat I 80-85 mm plateau 1 rg		2,50 €	3,30 €	2,60 €			
Poire Passe-crassane France queue cirée cat. I 75-80 mm plat. 1 rg		2,25 €	-	2,40 €			
Pomme Chantecler France cat. I 201/270 g plateau 1 rg		1,90 €	2,45 €	2,20 €			
Pomme de terre Agata France lavée cat. I 50-75 mm sac 10 kg		0,72 €	1,10 €	-			
Pomme de terre Chérie France carton de 12,5 kg		1,30 €	1,50 €	1,20 €			
Pomme Gala France cat. I 150/180 g plateau 2 rg		1,25 €	-	1,30 €			
Pomme Gala France cat. I 201/270 g plateau 1 rg		1,50 €	1,80 €	1,60 €			
Pomme Golden France cat. I 201/270 g plateau 1 rg		1,60 €	2,00 €	(170/220 g) 1,50 €			
Pomme Granny smith France cat. I 136/200 g caisse wrac</							